

Comune di Pietrapola - Stato dei Demani - Anno 1812

44

Stato dei demani appartenenti al Comune di Pietrapola

Qualità	Superficie	Qualità	Superficie	Stipendio	Stipendio	Stipendio	
di terreno	in moggia	di terreno	in moggia	di terreno	di terreno	di terreno	
Terreno di coltura	90	Terreno di coltura	70	Terreno di coltura	70	Terreno di coltura	70
Terreno di coltura	140	Terreno di coltura	70	Terreno di coltura	70	Terreno di coltura	70
Terreno di coltura	140	Terreno di coltura	70	Terreno di coltura	70	Terreno di coltura	70
Terreno di coltura	270	Terreno di coltura	135	Terreno di coltura	135	Terreno di coltura	135
Terreno di coltura	120	Terreno di coltura	90	Terreno di coltura	90	Terreno di coltura	90

Pietrapola, l'11 Maggio 1812

Il Sindaco

Il PID  
Geom. Mario Domenico Palopoli



# Pianta dell'agro dei demani suddivisi del Comune di Pietrapaola Anno 1817 - Agrimensore Giovanni Berlingieri



Il PID  
Geom. Mario Domenico Palopoli

Pianta Topografica della suddivisione del Fondo Demaniale Malabergo del Comune di Mandatoriccio sito nel Comune di Pietrapaola.

18 Aprile 1866 - Agrimensore Bisceglie

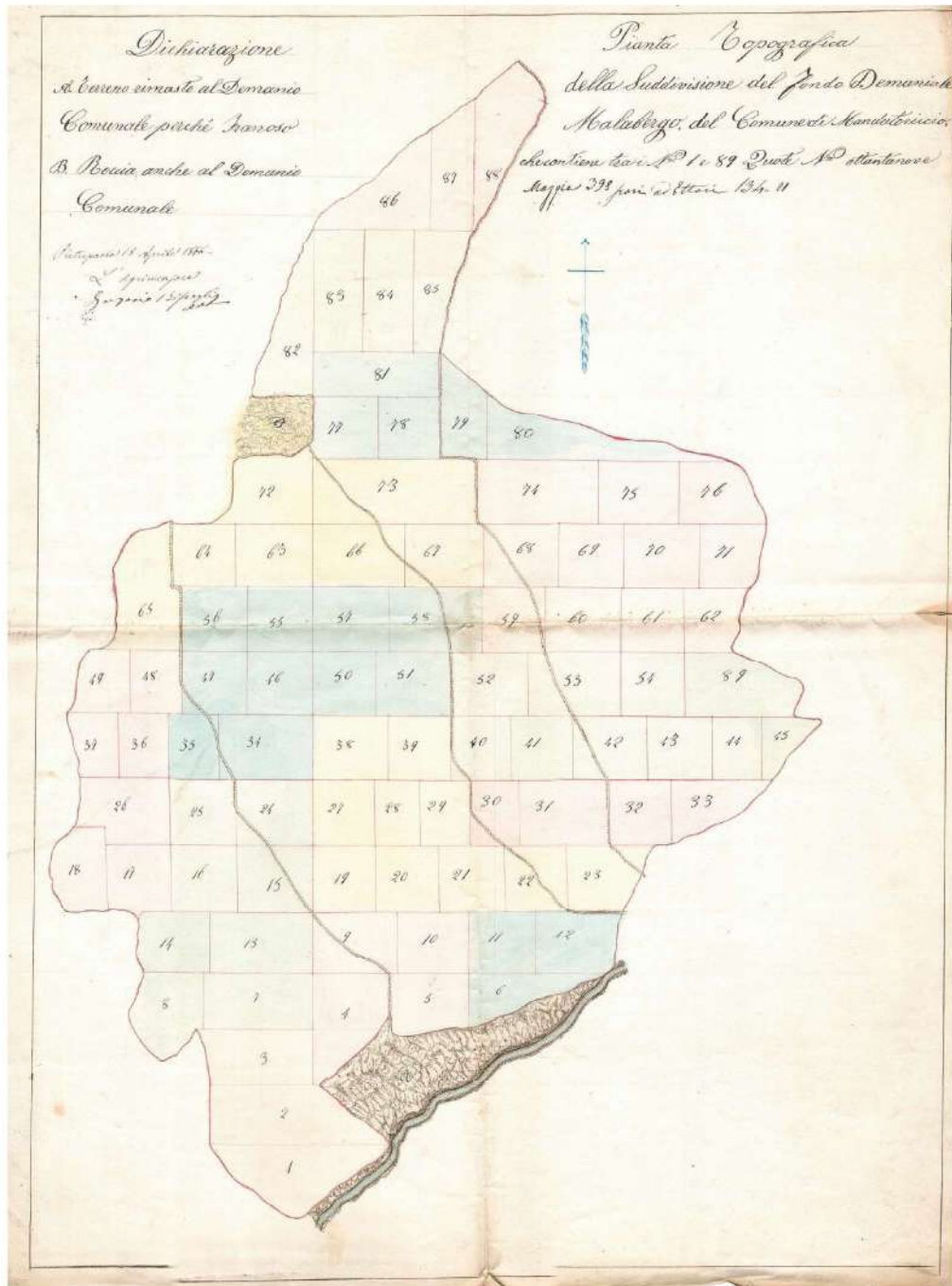

Il PID  
Geom. Mario Domenico Palopoli



Pianta Topografica - Divisione dei fondi demaniali del Comune di Pietrapaola - Malabergo, Camigliano, porzione di Cucco, Serino, e quarto di Montagnola.  
 Del 1° Giugno 1866 - Agrimensore Bisceglie

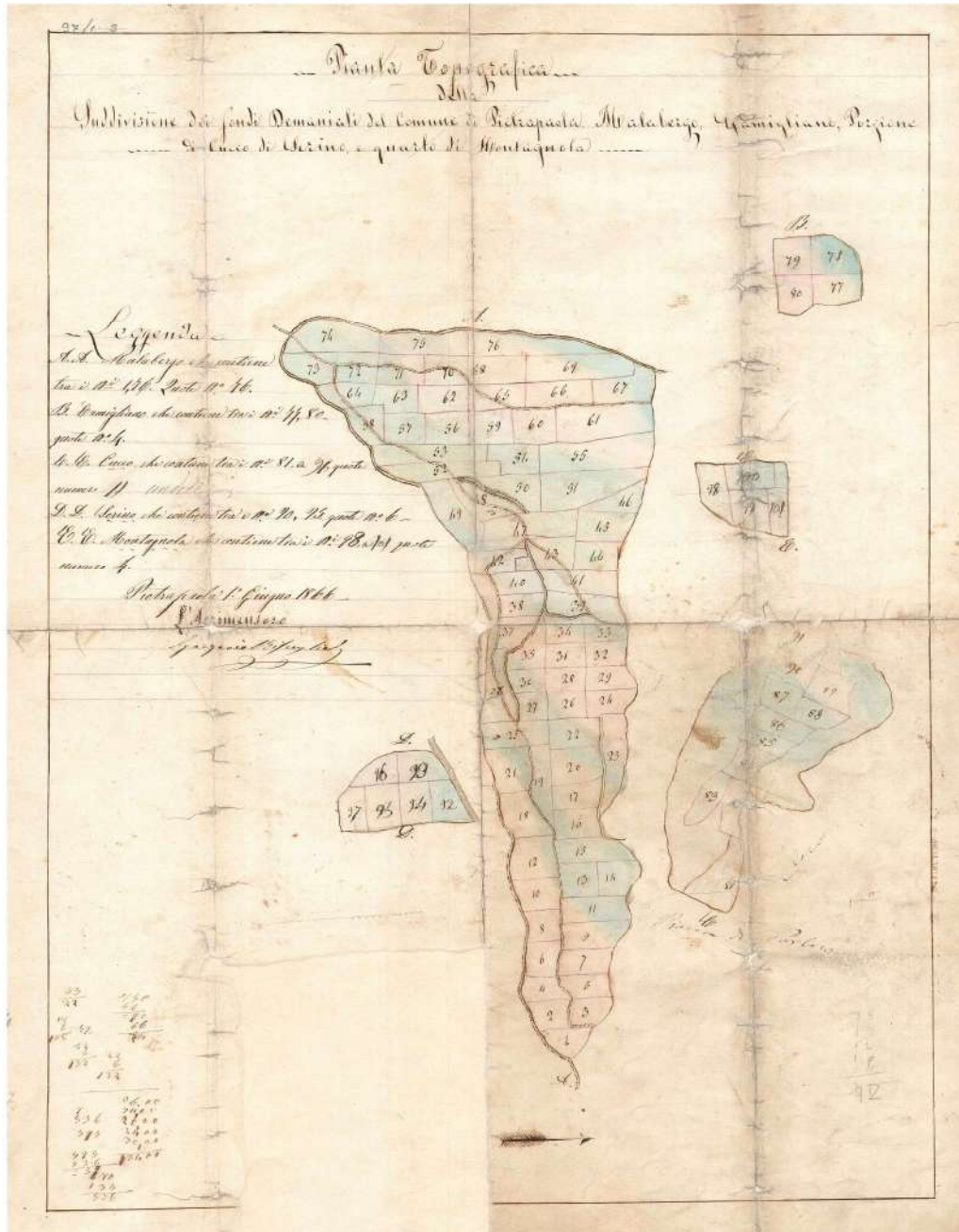

II PID  
 Geom. Mario Domenico Palopoli



## Comune di Pietrapaola - Demanio Malabergo

Processo verbale della verifica eseguita nel Demanio Malabergo del 14/05/1897 dall'Agente Demaniale del Comune di Pietrapaola Pasquale Fonsi e dal perito Geometra Giuseppe Madera.

## Confinazione del Demanio Malabergo:

"Il Demanio Malabergo ha per coerenza da due lati, Nord-Est la proprietà del sig. Luigi De Mundo; a Sud la proprietà del Comune di Mandatoriccio; a Sud-Ovest la proprietà dello stesso Comune di Mandatoriccio, e quella detta Scigorto del Duca di Castronuovo".

Processo verbale della verifica eseguita nel demanio Malabergo.

L'anno mille ottocento novanta settemila il giorno quattro di maggio mese di Maggio, alle ore sette, in Pietrapaola.

Convennero a ciò Pasquale Fonsi Agente demaniale di Pietrapaola, ed a lui presente dal funzionario comunale sig. Severio Pasco, fu sono presentati il sig. Giuseppe Madera perito geometra, Domenico Pulcano, fraudomenico Carrotta, Gualdo Carrotta, e altri colui Luona, i primi due periti di campagna, e gli altri due indicatori, ed hanno dichiarato, che avendo verificato il demanio Malabergo, questo il verbale precedente della verifica si sarà risultato quanto a presso.

Il demanio Malabergo ha per coerenza da due lati, nord-est, la proprietà del sig. Luigi De Mundo; a sud, la proprietà del Comune di Mandatoriccio; a sud-ovest, la proprietà dello stesso Comune di Mandatoriccio, e quella detta Scigorto del Duca di Castronuovo.

Lo stesso demanio comprende numero sette lotti, il quale dal numero uno al numero sette, tale è la descrizione, e sono rispettivamente procedute dai seguenti particolari.

	Coognome e nome a paternità dell'usufruttatario	Estensione	Osservazioni
1	Uso Domenico fu Vincenzo	1 2	
2	Madera Maria Mado di Maresa	1 2	
3	Uso Domenico fu Vincenzo	1 3/4	
4	Carrotta Gualdo fu Francesco	1 2	
5	Carrotta Francesco fu Romualdo	1 2	

II PID

Geom. Mario Domenico Palopoli



Comune di Pietrapaola

Planimetria del Fondo Malabergo redatta dal perito Giuseppe Madera - Anno 1910 con indicazione dei confini "Fondo Camigliano De Mundo"

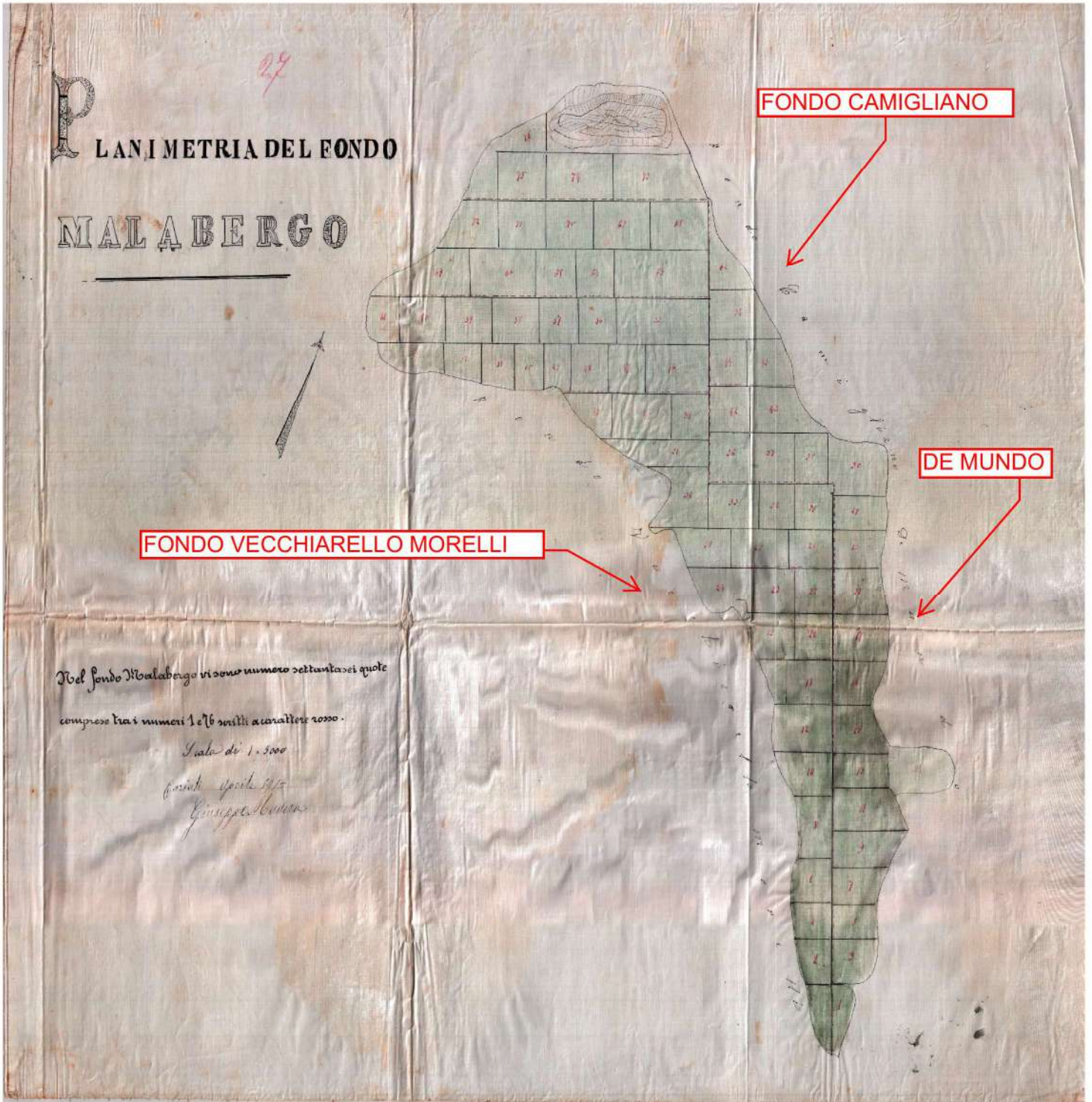

Il PID

Geom. Mario Domenico Palopoli



Comune di Pietrapaola

Planimetria del Demanio Malabergo redatta dal perito Giuseppe Madera - Anno 1910 con indicazione dei confini "Fondo Camigliano De Mundo"

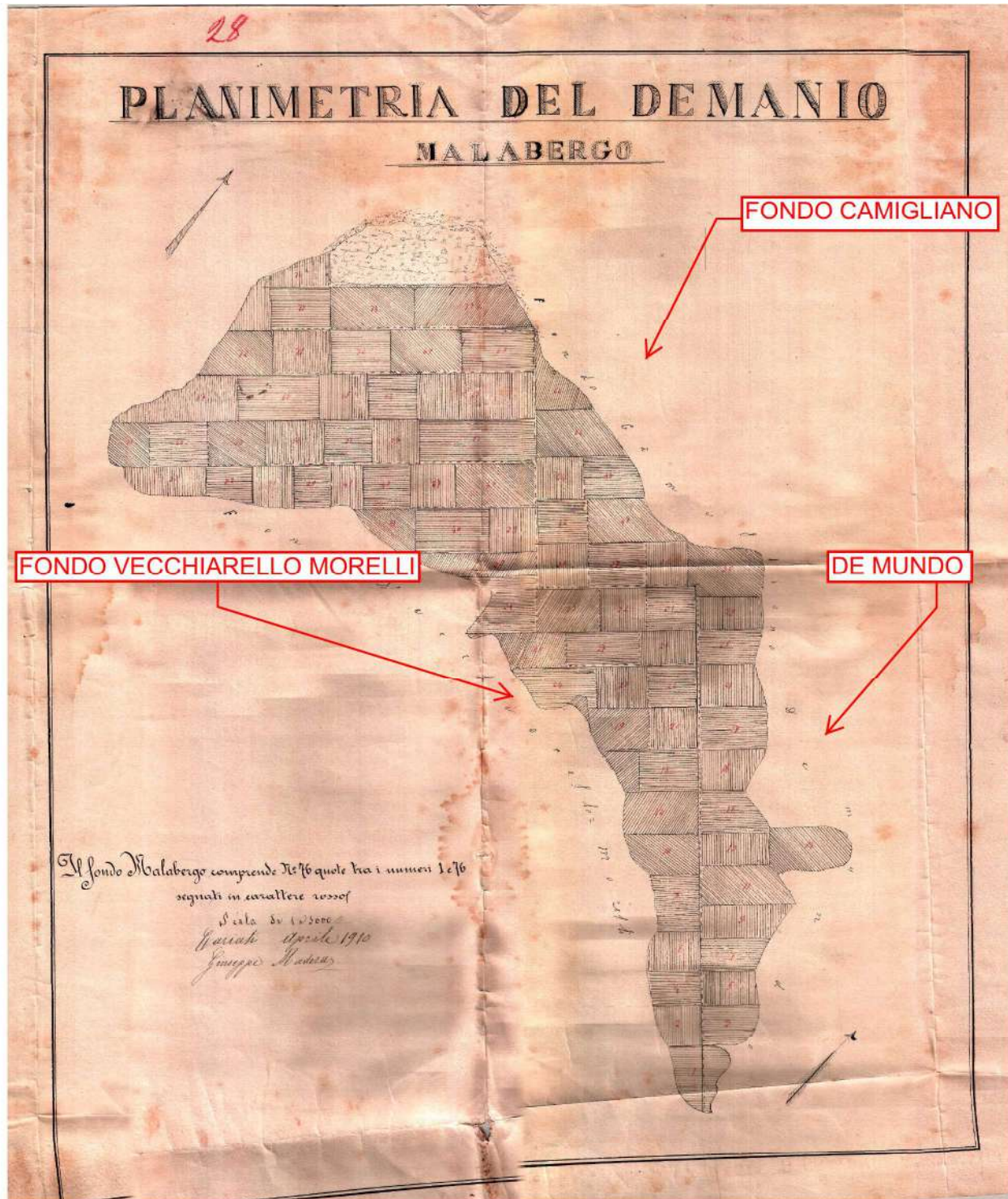

Il PID

Geom. Mario Domenico Palopoli



Comune di Pietrapaola (CS)

RILIEVO FOTOGRAFICO

Terreno oggetto di accertamento demaniale richiesto da RFI - Ferrovie dello Stato Italiane

Vista da Via G. Matteotti



Foto 1



Foto 2



Foto 3



Foto 4

Il PID

Geom. Mario Domenico Palopoli



**Comune di Pietrapaola (CS)**

**RILIEVO FOTOGRAFICO**

Terreno oggetto di accertamento demaniale richiesto da RFI - Ferrovie dello Stato Italiane

- Vista da S.S. 106 Jonica



Foto 5



Foto 6



Foto 7



Foto 8

Il PID  
Geom. Mario Domenico Palopoli

Comune di Pietrapaola (CS)

ORTOFOTO

↔ Terreno oggetto di accertamento demaniale richiesto da RFI - Ferrovie dello Stato Italiane

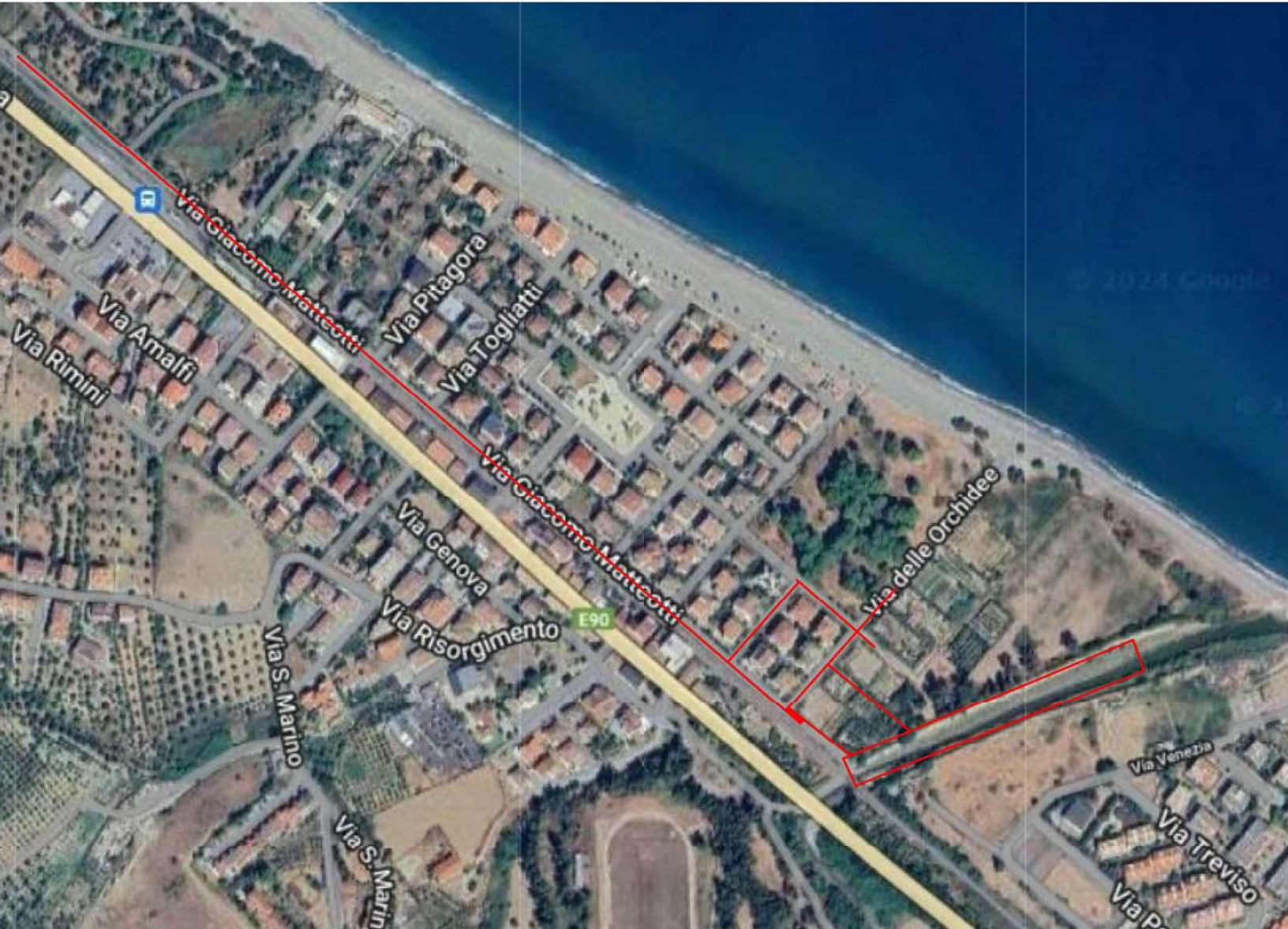

Il PID  
Geom. Mario Domenico Palopoli



Comune di Pietrapaola - Foglio di mappa N° 5 all'impianto Nuovo Catasto Terreni con le indicazioni delle particelle originarie 4 e 5.



Il PID  
Geom. Mario Domenico Palopoli



Comune di Pietrapaola (CS)

Straccio foglio di mappa n° 5 all'Attualità con indicazione delle particelle di terreno oggetto di accertamento demaniale.



Il PID  
Geom. Mario Domenico Palopoli



Comune di Pietrapaola

Sovrapposizione Foglio di mappa catastale N° 5 all'impianto N.C.T. su F. 230 - IGM Anno 1954

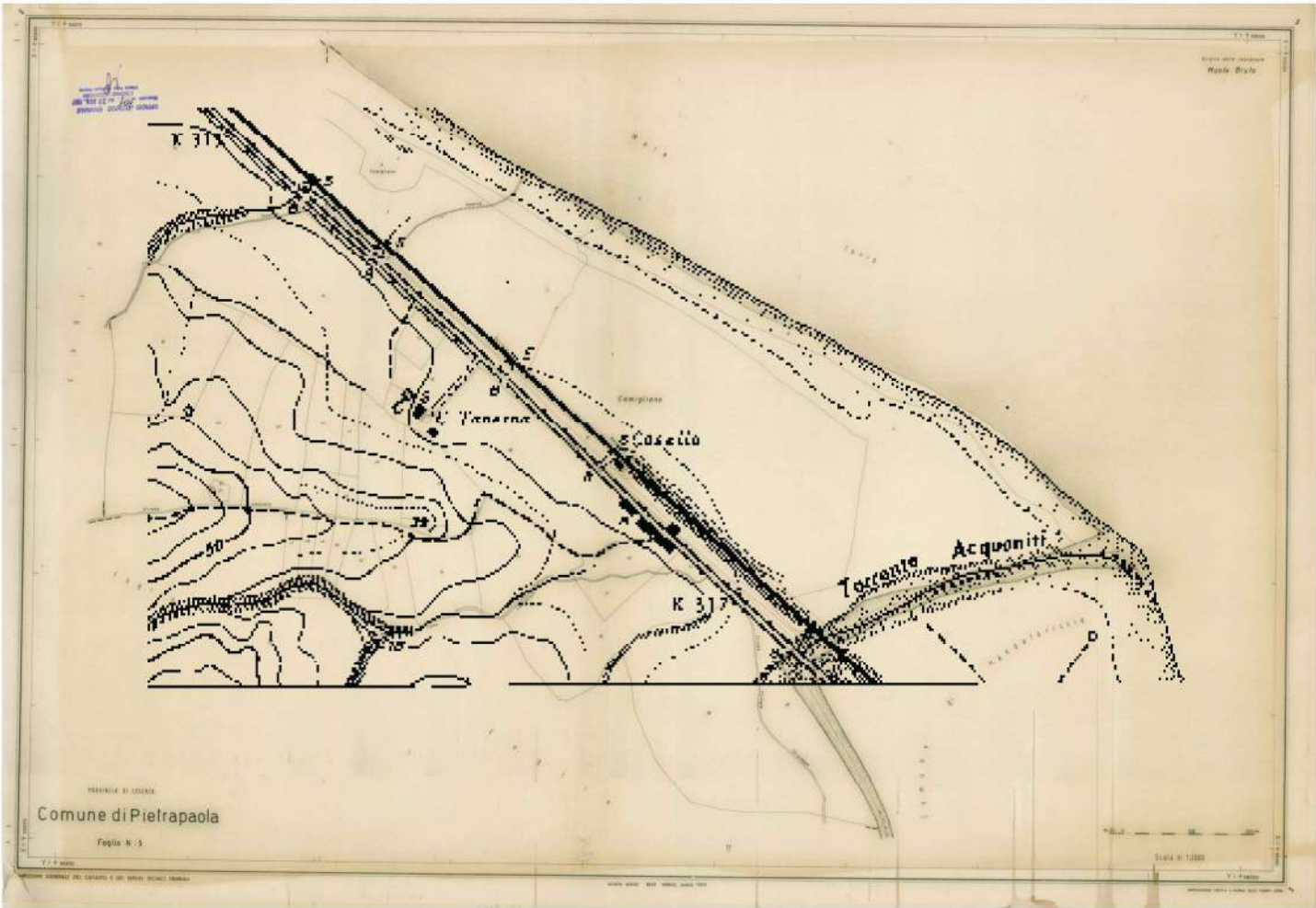

Il PID  
Geom. Mario Domenico Palopoli



Comune di Pietrapaola

Sovrapposizione Foglio di mappa catastale N° 5 all'attualità su F. 230 - IGM Anno 1954  
con indicazione delle particelle oggetto di accertamento demaniale.



Il PID  
Geom. Mario Domenico Palopoli





## **COMUNE DI PIETRAPAOLA**

**(Provincia di Cosenza)**

**ACCERTAMENTO DEGLI USI CIVICI SUI TERRENI RICADENTI NEL TERRITORIO DEL COMUNE DI PIETRAPAOLA (CS) IDENTIFICATI NEL CATASTO TERRENI DEL PREDETTO COMUNE AL FOGLIO DI MAPPA N° 5, PARTICELLE N°: 245 – 376 – 147 – 243 – 375 – 278 – 246 – 381 – 244 – X7, RICHIESTO DA RFI – FERROVIE DELLO STATO ITALIANE RELATIVAMENTE ALLE AREE INTERESSATE DAL PROGETTO DENOMINATO “POTENZIAMENTO COLLEGAMENTO LAMEZIA TERME – CATANZARO LIDO – DORSALE JONICA (CUP J37112000110001).**

### **VERBALE DI SOPRALLUOGO**

#### **ACCERTAMENTO SULLA SUSSISTENZA DEL GRAVAME DI USO CIVICO**

Il giorno tre del mese di novembre dell'anno duemilaventitre (03/11/2023) alle ore 9,30, io sottoscritto geometra Mario Domenico Palopoli, nella qualità di Perito Istruttore Demaniale del Comune di Pietrapaola (CS), incaricato con Determina del Responsabile Area 2 del Comune di Pietrapaola, Registro Generale N. 137 dell'11/10/2023 – Registro Area N. 104 dell'11/10/2023, e successivo contratto di prestazione d'opera sottoscritto in data 12/10/2023, mi sono recato in Pietrapaola, frazione Marina, alla Via Giacomo Matteotti-Via Delle Orchidee, per dare inizio alle operazioni peritali riguardo ai terreni oggetto di accertamento sulla sussistenza degli usi civici, ricadenti nel territorio del Comune di Pietrapaola, identificati nel Catasto Terreni del predetto Comune al Foglio di mappa n. 5, Particelle n.: 245 – 376 – 147 – 243 – 375 – 278 – 246 – 381 – 244 – X7, ai sensi della L.R. n. 18/2007 e del Regolamento Regionale n. 10/2022, relativamente alle aree interessate dal progetto presentato da RFI – Ferrovie dello Stato Italiane, denominato “Potenziamento collegamento Lamezia Terme-Catanzaro Lido-Dorsale Jonica (CUP J37112000110001).

A seguito di comunicazione di inizio operazioni inviata a mezzo pec il 28 ottobre 2023, al:

- **Sindaco del Comune di Pietrapaola** (Pec: [protocollogenerale.pietrapaola@asmepec.it](mailto:protocollogenerale.pietrapaola@asmepec.it));

- **Responsabile Area Tecnica** (Pec: [protocollogenerale.pietrapaola@asmepec.it](mailto:protocollogenerale.pietrapaola@asmepec.it)), Geom. Aurelio Antonio Cesario;
- **Responsabile del Procedimento** (Pec: [protocollogenerale.pietrapaola@asmepec.it](mailto:protocollogenerale.pietrapaola@asmepec.it));
- **RFI - Direzione investimenti Area Sicilia e Calabria - S.O. Progetti Calabria** (Pec: [rft-din-dis.cal@pec.rfi.it](mailto:rft-din-dis.cal@pec.rfi.it));
- **Regione Calabria - Dipartimento Agricoltura-Risorse Agroalimentari Forestazione - Settore 1 "Coordinamento delle Attività Dipartimentali, Usi Civici, Biodiversità" - Ufficio Operativo Usi Civici** (Pec: [settore1.agricoltura@pec.regione.calabria.it](mailto:settore1.agricoltura@pec.regione.calabria.it));

e per conoscenza alla:

- **Regione Calabria - Dipartimento LL.PP.** (Pec: [dipartimento.lavoripubblici@pec.regione.calabria.it](mailto:dipartimento.lavoripubblici@pec.regione.calabria.it));
- **Regione Calabria Dipartimento Agricoltura-Agroalimentari-Forestazione** (Pec: [dipartimento.agricoltura@pec.regione.calabria.it](mailto:dipartimento.agricoltura@pec.regione.calabria.it));

per il giorno e l'ora fissata, sul posto non è convenuto nessuno delle parti convocate.

Dopo mezz'ora di attesa sono iniziate le operazioni di sopralluogo al fine di individuare i terreni oggetto di accertamento circa la sussistenza del gravame degli usi civici, con il supporto della cartografia ed in particolare del foglio di mappa catastale n. 5 del Comune di Pietrapaola. Pertanto, sono stati individuati i terreni oggetto di accertamento demaniale ed è stata fatta una sintetica descrizione dei predetti beni immobili, oltre ad eseguire un servizio fotografico dell'area in oggetto. Riservandomi di valutare gli elementi raccolti in separata sede, avendo portato a termine le operazioni di sopralluogo, alle ore 14,50, ho chiuso e sottoscritto il presente verbale. Le operazioni di accertamento circa la sussistenza del gravame di uso civico proseguiranno presso i Pubblici Uffici e Archivi storici.

L.C.S.

15

**Il Perito Istruttore Demaniale**  
**(Geom. Manio Domenico Palopoli)**







## **COMUNE DI PIETRAPAOLA**

**(Provincia di Cosenza)**

**ACCERTAMENTO DEGLI USI CIVICI SUI TERRENI RICADENTI NEL TERRITORIO DEL COMUNE DI PIETRAPAOLA (CS) IDENTIFICATI NEL CATASTO TERRENI DEL PREDETTO COMUNE AL FOGLIO DI MAPPA N° 5, PARTICELLE N°: 245 – 376 – 147 – 243 – 375 – 278 – 246 – 381 – 244 – X7, RICHIESTO DA RFI – FERROVIE DELLO STATO ITALIANE RELATIVAMENTE ALLE AREE INTERESSATE DAL PROGETTO DENOMINATO “POTENZIAMENTO COLLEGAMENTO LAMEZIA TERME – CATANZARO LIDO – DORSALE JONICA (CUP J37I12000110001).**

### **VERBALE DI FINE OPERAZIONI PERITALI**

#### **ACCERTAMENTO SULLA SUSSISTENZA DEL GRAVAME DI USO CIVICO**

Il giorno quindici del mese di marzo dell’anno duemilaventiquattro (15/03/2024), io sottoscritto geometra Mario Domenico Palopoli, nella qualità di Perito Istruttore Demaniale del Comune di Pietrapaola (CS), incaricato con Determina del Responsabile Area 2 del Comune di Pietrapaola, Registro Generale N. 137 dell’11/10/2023 – Registro Area N. 104 dell’11/10/2023, e successivo contratto di prestazione d’opera sottoscritto in data 12/10/2023, per l’accertamento degli usi civici sui terreni ricadenti nel territorio del Comune di Pietrapaola identificati nel Catasto Terreni del predetto Comune al Foglio di mappa n. 5, Particelle n.: 245 – 376 – 147 – 243 – 375 – 278 – 246 – 381 – 244 – X7, richiesto da RFI – FERROVIE DELLO STATO ITALIANE, relativamente alle aree interessate dal progetto denominato “Potenziamento collegamento Lamezia Terme – Catanzaro Lido – Dorsale Jonica (CUP J37I12000110001).

Premesso che:

- in data 3 novembre 2023, alle ore 9,30, hanno avuto inizio le operazioni peritali riguardo ai terreni oggetto di accertamento sulla sussistenza degli usi civici, ricadenti nel territorio del Comune di Pietrapaola;

➤ sono stati eseguiti una serie di verifiche ed accertamenti da parte del sottoscritto PID presso i seguenti Pubblici Uffici ed Archivi storici:

- Comune di Pietrapaola - Archivio comunale;
- Archivio di Stato di Cosenza;
- Commissario per gli Usi Civici di Catanzaro – Archivio storico;
- Agenzia delle Entrate – Direzione Provinciale di Cosenza – Ufficio Provinciale – Territorio;
- Archivio Notarile Distrettuale di Cosenza;

In data 15/03/2024, il sottoscritto P.I.D. ha eseguito, presso l'Archivio di Stato di Cosenza, l'ultimo accesso al fine di attingere documentazione riguardante l'accertamento demaniale in oggetto;

Pertanto, il sottoscritto Perito Istruttore Demaniale del Comune di Pietrapaola, avendo portato a termine le operazioni peritali, riguardo ai terreni oggetto di accertamento demaniale per il quale è stato incaricato, alle ore 22,30, dichiara definitivamente chiuse le stesse e sottoscrive il presente verbale.

Crosia, li 15 marzo 2024

L.C.S.

**Il Perito Istruttore Demaniale**  
**(Geom. Mario Domenico Palopoli)**



## Visura storica per immobile

### Situazione degli atti informatizzati al 13/11/2023

<b>Dati della richiesta</b>	<b>Comune di PIETRAPAOLA (Codice:G622)</b>
	<b>Provincia di COSENZA</b>
<b>Catasto Terreni</b>	<b>Foglio: 5 Particella: 245</b>

#### INTESTATI

1	VERRINA Giovanna Paola Emma nata a MANDATORICCIO (CS) il 27/06/1972	VRRGNN72H67E878A*	(1) Proprieta' 1/9
2	VERRINA Rosa Anna Giovanna nata a MANDATORICCIO (CS) il 21/10/1968	VRRRNN68R61E878P	(1) Proprieta' 1/9
3	VERRINA Francesco Carmelo nato a ROSSANO (CS) il 30/12/1966	VRRFNC66T30H579T	(1) Proprieta' 1/9
4	TALARICO Annunziata nata a MANDATORICCIO (CS) il 27/07/1934	TLRNNZ34L67E878W*	(1) Proprieta' 6/9

#### Situazione degli intestati relativa ad atto del 18/12/1979 (antecedente all'impianto meccanografico)

N.	DATI IDENTIFICATIVI				DATI CLASSAMENTO				DATI DERIVANTI DA	
	Foglio	Particella	Sub	Porz	Qualità Classe	Superficie(m <sup>2</sup> )	Deduz	Reddito		
						ha are ca		Dominicale		Agrario
1	5	245		-	SEMINATIVO 1	05 60		Euro 1,88 L. 3.640	Euro 0,87 L. 1.680	FRAZIONAMENTO del 18/12/1979 in atti dal 22/09/1994 (n. 3661.1/1979)
<b>Notifica</b>						<b>Partita</b>	205			

#### Sono stati inoltre variati i seguenti immobili:

Foglio:5 Particella:147 ; Foglio:5 Particella:240 ; Foglio:5 Particella:243 ; Foglio:5 Particella:378 ; Foglio:5 Particella:379 ; Foglio:5 Particella:380 ; Foglio:5 Particella:381 ;

#### L'intestazione alla data della richiesta deriva dai seguenti atti:

#### Situazione degli intestati dal 29/01/2010

N.	DATI ANAGRAFICI	CODICE FISCALE	DIRITTI E ONERI REALI
1	VERRINA Giovanna Paola Emma nata a MANDATORICCIO (CS) il 27/06/1972	VRRGNN72H67E878A*	(1) Proprieta' 1/9
2	VERRINA Rosa Anna Giovanna nata a MANDATORICCIO (CS) il 21/10/1968	VRRRNN68R61E878P	(1) Proprieta' 1/9
3	VERRINA Francesco Carmelo nato a ROSSANO (CS) il 30/12/1966	VRRFNC66T30H579T	(1) Proprieta' 1/9
4	TALARICO Annunziata nata a MANDATORICCIO (CS) il 27/07/1934	TLRNNZ34L67E878W*	(1) Proprieta' 6/9

## Visura storica per immobile

### Situazione degli atti informatizzati al 13/11/2023

<b>DATI DERIVANTI DA</b>	RETTIFICA DI INTESTAZIONE ALL'ATTUALITA' del 29/01/2010 - UU Sede ROSSANO (CS) Registrazione Volume 9990 n. 862 registrato in data 14/12/2010 - DICHIARAZIONE DI SUCCESSIONE Voltura n. 23510.1/2010 - Pratica n. CS0444486 in atti dal 23/12/2010
--------------------------	--

#### Situazione degli intestati dal 29/01/2010

N.	DATI ANAGRAFICI	CODICE FISCALE	DIRITTI E ONERI REALI
1	VERRINA Giovanna Paola Emma nata a MANDATORICCIO (CS) il 27/06/1972	VRRGNN72H67E878A*	(1) Proprieta' 1/9 fino al 29/01/2010
2	VERRINA Rosa Anna Giovanna nata a MANDATORICCIO (CS) il 21/10/1968	VRRRNN68R61E878P	(1) Proprieta' 1/9 fino al 29/01/2010
3	VERRINA Francesco Carmelo nato a ROSSANO (CS) il 30/12/1966	VRRFNC66T30H579T	(1) Proprieta' 1/9 fino al 29/01/2010
4	TALARICO Annunziata nata a MANDATORICCIO (CS) il 27/07/1934	TLRNNZ34L67E878W*	(1) Proprieta' 6/9 fino al 29/01/2010

<b>DATI DERIVANTI DA</b>	DENUNZIA (NEI PASSAGGI PER CAUSA DI MORTE) del 29/01/2010 - UU Sede ROSSANO (CS) Registrazione Volume 9990 n. 862 registrato in data 14/12/2010 - DICHIARAZIONE DI SUCCESSIONE Voltura n. 23492.1/2010 - Pratica n. CS0444382 in atti dal 23/12/2010
--------------------------	--

#### Situazione degli intestati relativa ad atto del 17/03/1983 (antecedente all'impianto meccanografico)

N.	DATI ANAGRAFICI	CODICE FISCALE	DIRITTI E ONERI REALI
1	TALARICO Annunziata nata a MANDATORICCIO (CS) il 27/07/1934	TLRNNZ34L67E878W*	(15) Usufruttuario parziale per 12/36 usufruttuario in parte sui primi 12/36 fino al 29/01/2010

<b>DATI DERIVANTI DA</b>	Atto del 17/03/1983 Pubblico ufficiale PISANO PIETRO Repertorio n. 21980 Registrazione Volume 136 n. 493 registrato in data 22/03/1983 - n. 6243.1/1983 in atti dal 28/09/1995
--------------------------	--

#### Situazione degli intestati relativa ad atto del 19/12/1980 (antecedente all'impianto meccanografico)

N.	DATI ANAGRAFICI	CODICE FISCALE	DIRITTI E ONERI REALI
1	VERRINA Ernesto nato a MANDATORICCIO (CS) il 13/11/1932	VRRRST32S13E878F*	(1) Proprieta' 1/2 fino al 29/01/2010
2	TALARICO Francesco nato a PIETRAPAOLA (CS) il 11/08/1944	TLRFNC44M11G622Q*	(99) Da verificare per 1/2 fino al 17/03/1983

<b>DATI DERIVANTI DA</b>	Atto del 19/12/1980 Pubblico ufficiale PISANO PIETRO Repertorio n. 17961 Registrazione n. 1933 registrato in data 22/12/1980 - n. 3351.1/1981 in atti dal 28/09/1995
--------------------------	--

#### Situazione degli intestati relativa ad atto del 10/03/1980 (antecedente all'impianto meccanografico)

N.	DATI ANAGRAFICI	CODICE FISCALE	DIRITTI E ONERI REALI
1	VENNARI Natale nato a ROSSANO (CS) il 21/01/1937	VNNNTL37A21H579Q*	(99) Da verificare per 1/2 fino al 19/12/1980
2	SCARCELLA Rosaria nata a LONGOBUCCO (CS) il 29/07/1939		(1) Proprieta' 1/2 fino al 19/12/1980

<b>DATI DERIVANTI DA</b>	Atto del 10/03/1980 Pubblico ufficiale PISANO PIETRO Repertorio n. 16626 Registrazione n. 512 registrato in data 24/03/1980 - n. 2896.1/1980 in atti dal 28/09/1995
--------------------------	---

#### Situazione degli intestati relativa ad atto del 18/12/1979 (antecedente all'impianto meccanografico)

N.	DATI ANAGRAFICI	CODICE FISCALE	DIRITTI E ONERI REALI
1	DE MUNDO Luigi nato a NAPOLI (NA) il 28/04/1911	DMNLGU11D28F839G*	(99) Da verificare fino al 10/03/1980

<b>DATI DERIVANTI DA</b>	FRAZIONAMENTO del 18/12/1979 in atti dal 22/09/1994 (n. 3661.1/1979)
--------------------------	--

## Visura storica per immobile

### Situazione degli atti informatizzati al 13/11/2023

**Situazione degli intestati relativa ad atto del 03/05/1977 (antecedente all'impianto meccanografico)**

N.	DATI IDENTIFICATIVI				DATI CLASSAMENTO					DATI DERIVANTI DA
	Foglio	Particella	Sub	Porz	Qualità Classe	Superficie(m <sup>2</sup> )	Deduz	Reddito		
						ha are ca		Dominicale	Agrario	
<b>1</b>	<b>5</b>	<b>147</b>		-	<b>SEMINATIVO 1</b>	<b>1 60 60</b>		<b>L. 104.390</b>	<b>L. 48.180</b>	FRAZIONAMENTO del 03/05/1977 in atti dal 21/09/1994 (n. 1089.1/1977)
Notifica						Partita	205			

Sono stati inoltre variati i seguenti immobili:

Foglio:5 Particella:196 ;

**Situazione dell'unità immobiliare dall'impianto meccanografico**

N.	DATI IDENTIFICATIVI				DATI CLASSAMENTO					DATI DERIVANTI DA
	Foglio	Particella	Sub	Porz	Qualità Classe	Superficie(m <sup>2</sup> )	Deduz	Reddito		
						ha are ca		Dominicale	Agrario	
<b>1</b>	<b>5</b>	<b>147</b>		-	<b>SEMINATIVO 1</b>	<b>2 37 60</b>		<b>L. 154.440</b>	<b>L. 71.280</b>	Impianto meccanografico del 16/04/1985
Notifica						Partita	205			

L'intestazione alla data della richiesta deriva dai seguenti atti:

**Situazione degli intestati dall'impianto meccanografico**

N.	DATI ANAGRAFICI	CODICE FISCALE	DIRITTI E ONERI REALI
1	DE MUNDO Luigi nato a NAPOLI (NA) il 28/04/1911	DMNLGU11D28F839G*	(1) Proprieta' 1000/1000
DATI DERIVANTI DA		Impianto meccanografico del 16/04/1985	

Visura telematica

Tributi speciali: Euro 0,90

\* Codice Fiscale Validato in Anagrafe Tributaria.

## Visura storica per immobile

### Situazione degli atti informatizzati al 13/11/2023

<b>Dati della richiesta</b>	<b>Comune di PIETRAPAOLA (Codice:G622)</b>
	<b>Provincia di COSENZA</b>
<b>Catasto Terreni</b>	<b>Foglio: 5 Particella: 376</b>

#### INTESTATI

1	VERRINA Giovanna Paola Emma nata a MANDATORICCIO (CS) il 27/06/1972	VRRGNN72H67E878A*	(1) Proprieta' 1/9
2	VERRINA Rosa Anna Giovanna nata a MANDATORICCIO (CS) il 21/10/1968	VRRRNN68R61E878P	(1) Proprieta' 1/9
3	VERRINA Francesco Carmelo nato a ROSSANO (CS) il 30/12/1966	VRRFNC66T30H579T	(1) Proprieta' 1/9
4	TALARICO Annunziata nata a MANDATORICCIO (CS) il 27/07/1934	TLRNNZ34L67E878W*	(1) Proprieta' 6/9

#### Situazione degli intestati relativa ad atto del 18/12/1979 (antecedente all'impianto meccanografico)

N.	DATI IDENTIFICATIVI				DATI CLASSAMENTO				DATI DERIVANTI DA	
	Foglio	Particella	Sub	Porz	Qualità Classe	Superficie(m <sup>2</sup> )	Deduz	Reddito		
						ha are ca		Dominicale		Agrario
1	5	376		-	PASC CESPUG U	02 80		Euro 0,12 L. 224	Euro 0,03 L. 56	FRAZIONAMENTO del 18/12/1979 in atti dal 22/09/1994 (n. 3661.2/1979)
Notifica				Partita		205				

#### Sono stati inoltre variati i seguenti immobili:

Foglio:5 Particella:148 ; Foglio:5 Particella:230 ; Foglio:5 Particella:231 ; Foglio:5 Particella:232 ; Foglio:5 Particella:233 ; Foglio:5 Particella:234 ; Foglio:5 Particella:235 ; Foglio:5 Particella:236 ; Foglio:5 Particella:237 ; Foglio:5 Particella:238 ; Foglio:5 Particella:239 ; Foglio:5 Particella:241 ; Foglio:5 Particella:242 ; Foglio:5 Particella:244 ; Foglio:5 Particella:246 ; Foglio:5 Particella:374 ; Foglio:5 Particella:375 ; Foglio:5 Particella:377 ;

#### L'intestazione alla data della richiesta deriva dai seguenti atti:

#### Situazione degli intestati dal 29/01/2010

N.	DATI ANAGRAFICI	CODICE FISCALE	DIRITTI E ONERI REALI
1	VERRINA Giovanna Paola Emma nata a MANDATORICCIO (CS) il 27/06/1972	VRRGNN72H67E878A*	(1) Proprieta' 1/9
2	VERRINA Rosa Anna Giovanna nata a MANDATORICCIO (CS) il 21/10/1968	VRRRNN68R61E878P	(1) Proprieta' 1/9
3	VERRINA Francesco Carmelo nato a ROSSANO (CS) il 30/12/1966	VRRFNC66T30H579T	(1) Proprieta' 1/9
4	TALARICO Annunziata nata a MANDATORICCIO (CS) il 27/07/1934	TLRNNZ34L67E878W*	(1) Proprieta' 6/9

## Visura storica per immobile

### Situazione degli atti informatizzati al 13/11/2023

<b>DATI DERIVANTI DA</b>	RETTIFICA DI INTESTAZIONE ALL'ATTUALITA' del 29/01/2010 - UU Sede ROSSANO (CS) Registrazione Volume 9990 n. 862 registrato in data 14/12/2010 - DICHIARAZIONE DI SUCCESSIONE Voltura n. 23510.1/2010 - Pratica n. CS0444486 in atti dal 23/12/2010
--------------------------	--

#### Situazione degli intestati dal 29/01/2010

N.	DATI ANAGRAFICI	CODICE FISCALE	DIRITTI E ONERI REALI
1	VERRINA Giovanna Paola Emma nata a MANDATORICCIO (CS) il 27/06/1972	VRRGNN72H67E878A*	(1) Proprieta' 1/9 fino al 29/01/2010
2	VERRINA Rosa Anna Giovanna nata a MANDATORICCIO (CS) il 21/10/1968	VRRRNN68R61E878P	(1) Proprieta' 1/9 fino al 29/01/2010
3	VERRINA Francesco Carmelo nato a ROSSANO (CS) il 30/12/1966	VRRFNC66T30H579T	(1) Proprieta' 1/9 fino al 29/01/2010
4	TALARICO Annunziata nata a MANDATORICCIO (CS) il 27/07/1934	TLRNNZ34L67E878W*	(1) Proprieta' 6/9 fino al 29/01/2010

<b>DATI DERIVANTI DA</b>	DENUNZIA (NEI PASSAGGI PER CAUSA DI MORTE) del 29/01/2010 - UU Sede ROSSANO (CS) Registrazione Volume 9990 n. 862 registrato in data 14/12/2010 - DICHIARAZIONE DI SUCCESSIONE Voltura n. 23492.1/2010 - Pratica n. CS0444382 in atti dal 23/12/2010
--------------------------	--

#### Situazione degli intestati relativa ad atto del 17/03/1983 (antecedente all'impianto meccanografico)

N.	DATI ANAGRAFICI	CODICE FISCALE	DIRITTI E ONERI REALI
1	TALARICO Annunziata nata a MANDATORICCIO (CS) il 27/07/1934	TLRNNZ34L67E878W*	(15) Usufruttuario parziale per 12/36 usufruttuario in parte sui primi 12/36 fino al 29/01/2010

<b>DATI DERIVANTI DA</b>	Atto del 17/03/1983 Pubblico ufficiale PISANO PIETRO Repertorio n. 21980 Registrazione Volume 136 n. 493 registrato in data 22/03/1983 - n. 6243.1/1983 in atti dal 28/09/1995
--------------------------	--

#### Situazione degli intestati relativa ad atto del 19/12/1980 (antecedente all'impianto meccanografico)

N.	DATI ANAGRAFICI	CODICE FISCALE	DIRITTI E ONERI REALI
1	VERRINA Ernesto nato a MANDATORICCIO (CS) il 13/11/1932	VRRRST32S13E878F*	(1) Proprieta' 1/2 fino al 29/01/2010
2	TALARICO Francesco nato a PIETRAPAOLA (CS) il 11/08/1944	TLRFNC44M11G622Q*	(99) Da verificare per 1/2 fino al 17/03/1983

<b>DATI DERIVANTI DA</b>	Atto del 19/12/1980 Pubblico ufficiale PISANO PIETRO Repertorio n. 17961 Registrazione n. 1933 registrato in data 22/12/1980 - n. 3351.1/1981 in atti dal 28/09/1995
--------------------------	--

#### Situazione degli intestati relativa ad atto del 10/03/1980 (antecedente all'impianto meccanografico)

N.	DATI ANAGRAFICI	CODICE FISCALE	DIRITTI E ONERI REALI
1	SCARCELLA Rosaria nata a LONGOBUCCO (CS) il 29/07/1939		(1) Proprieta' 1/2 fino al 19/12/1980
2	VENNARI Natale nato a ROSSANO (CS) il 21/01/1937	VNNNTL37A21H579Q*	(99) Da verificare per 1/2 fino al 19/12/1980

<b>DATI DERIVANTI DA</b>	Atto del 10/03/1980 Pubblico ufficiale PISANO PIETRO Repertorio n. 16626 Registrazione n. 512 registrato in data 24/03/1980 - n. 2896.1/1980 in atti dal 28/09/1995
--------------------------	---

#### Situazione degli intestati relativa ad atto del 18/12/1979 (antecedente all'impianto meccanografico)

N.	DATI ANAGRAFICI	CODICE FISCALE	DIRITTI E ONERI REALI
1	DE MUNDO Luigi nato a NAPOLI (NA) il 28/04/1911	DMNLGU11D28F839G*	(99) Da verificare fino al 10/03/1980

<b>DATI DERIVANTI DA</b>	FRAZIONAMENTO del 18/12/1979 in atti dal 22/09/1994 (n. 3661.2/1979)
--------------------------	--

## Visura storica per immobile

### Situazione degli atti informatizzati al 13/11/2023

**Situazione degli intestati relativa ad atto del 03/04/1979 (antecedente all'impianto meccanografico)**

N.	DATI IDENTIFICATIVI				DATI CLASSAMENTO					DATI DERIVANTI DA
	Foglio	Particella	Sub	Porz	Qualità Classe	Superficie(m <sup>2</sup> )	Deduz	Reddito		
						ha are ca		Dominicale	Agrario	
1	5	148		-	PASC CESPUG U	5 83 70		L. 46.696	L. 11.674	FRAZIONAMENTO del 03/04/1979 in atti dal 21/09/1994 (n. 972.1/1979)
Notifica					Partita	205				

Sono stati inoltre variati i seguenti immobili:

Foglio:5 Particella:208 ;

**Situazione degli intestati relativa ad atto del 03/05/1977 (antecedente all'impianto meccanografico)**

N.	DATI IDENTIFICATIVI				DATI CLASSAMENTO					DATI DERIVANTI DA
	Foglio	Particella	Sub	Porz	Qualità Classe	Superficie(m <sup>2</sup> )	Deduz	Reddito		
						ha are ca		Dominicale	Agrario	
1	5	148		-	PASC CESPUG U	6 05 40		L. 48.432	L. 12.108	FRAZIONAMENTO del 03/05/1977 in atti dal 21/09/1994 (n. 1089.2/1977)
Notifica					Partita	205				

Sono stati inoltre variati i seguenti immobili:

Foglio:5 Particella:195 ;

**Situazione dell'unità immobiliare dall'impianto meccanografico**

N.	DATI IDENTIFICATIVI				DATI CLASSAMENTO					DATI DERIVANTI DA
	Foglio	Particella	Sub	Porz	Qualità Classe	Superficie(m <sup>2</sup> )	Deduz	Reddito		
						ha are ca		Dominicale	Agrario	
1	5	148		-	PASC CESPUG U	6 61 80		L. 52.944	L. 13.236	Impianto meccanografico del 16/04/1985



## Visura storica per immobile

Situazione degli atti informatizzati al 13/11/2023

Notifica		Partita	205		
----------	--	---------	-----	--	--

L'intestazione alla data della richiesta deriva dai seguenti atti:

### Situazione degli intestati dall'impianto meccanografico

N.	DATI ANAGRAFICI	CODICE FISCALE	DIRITTI E ONERI REALI
1	DE MUNDO Luigi nato a NAPOLI (NA) il 28/04/1911	DMNLGU11D28F839G*	(1) Proprieta' 1000/1000
<b>DATI DERIVANTI DA</b>		Impianto meccanografico del 16/04/1985	

Visura telematica

Tributi speciali: Euro 0,90

\* Codice Fiscale Validato in Anagrafe Tributaria.

## Visura storica per immobile

### Situazione degli atti informatizzati al 13/11/2023

<b>Dati della richiesta</b>	<b>Comune di PIETRAPAOLA (Codice:G622)</b>
	<b>Provincia di COSENZA</b>
<b>Catasto Terreni</b>	<b>Foglio: 5 Particella: 147</b>

#### INTESTATO

1	DE MUNDO Luigi nato a NAPOLI (NA) il 28/04/1911	DMNLGU11D28F839G*	(1) Proprieta' 1000/1000
---	---	-------------------	--------------------------

#### Situazione degli intestati relativa ad atto del 18/12/1979 (antecedente all'impianto meccanografico)

N.	DATI IDENTIFICATIVI				DATI CLASSAMENTO				DATI DERIVANTI DA	
	Foglio	Particella	Sub	Porz	Qualità Classe	Superficie(m <sup>2</sup> )	Deduz	Reddito		
						ha are ca		Dominicale		Agrario
1	5	147		-	SEMINATIVO 1	1 20 20		Euro 40,35 L. 78.130	Euro 18,62 L. 36.060	FRAZIONAMENTO del 18/12/1979 in atti dal 22/09/1994 (n. 3661.1/1979)
<b>Notifica</b>						<b>Partita</b>	205			

#### Sono stati inoltre variati i seguenti immobili:

Foglio:5 Particella:240 ; Foglio:5 Particella:243 ; Foglio:5 Particella:245 ; Foglio:5 Particella:378 ; Foglio:5 Particella:379 ; Foglio:5 Particella:380 ; Foglio:5 Particella:381 ;

#### Situazione degli intestati relativa ad atto del 03/05/1977 (antecedente all'impianto meccanografico)

N.	DATI IDENTIFICATIVI				DATI CLASSAMENTO				DATI DERIVANTI DA	
	Foglio	Particella	Sub	Porz	Qualità Classe	Superficie(m <sup>2</sup> )	Deduz	Reddito		
						ha are ca		Dominicale		Agrario
1	5	147		-	SEMINATIVO 1	1 60 60		L. 104.390	L. 48.180	FRAZIONAMENTO del 03/05/1977 in atti dal 21/09/1994 (n. 1089.1/1977)
<b>Notifica</b>						<b>Partita</b>	205			

#### Sono stati inoltre variati i seguenti immobili:

Foglio:5 Particella:196 ;

## Visura storica per immobile

### Situazione degli atti informatizzati al 13/11/2023

#### Situazione dell'unità immobiliare dall'impianto meccanografico

N.	DATI IDENTIFICATIVI				DATI CLASSAMENTO					DATI DERIVANTI DA
	Foglio	Particella	Sub	Porz	Qualità Classe	Superficie(m <sup>2</sup> )	Deduz	Reddito		
						ha are ca		Dominicale	Agrario	
1	5	147		-	SEMINATIVO 1	2 37 60		L. 154.440	L. 71.280	Impianto meccanografico del 16/04/1985
Notifica				Partita		205				

#### L'intestazione alla data della richiesta deriva dai seguenti atti:

#### Situazione degli intestati dall'impianto meccanografico

N.	DATI ANAGRAFICI	CODICE FISCALE	DIRITTI E ONERI REALI
1	DE MUNDO Luigi nato a NAPOLI (NA) il 28/04/1911	DMNLGU11D28F839G*	(1) Proprieta' 1000/1000
DATI DERIVANTI DA		Impianto meccanografico del 16/04/1985	

Visura telematica

Tributi speciali: Euro 0,90

\* Codice Fiscale Validato in Anagrafe Tributaria.

## Visura storica per immobile

### Situazione degli atti informatizzati al 13/11/2023

<b>Dati della richiesta</b>	<b>Comune di PIETRAPAOLA (Codice:G622)</b>
	<b>Provincia di COSENZA</b>
<b>Catasto Terreni</b>	<b>Foglio: 5 Particella: 243</b>

#### INTESTATO

1	MAZZIOTTI Ivan nato a PIETRAPAOLA (CS) il 25/01/1984	MZZVNI84A25G622A*	(1) Proprieta' 1/1
---	--	-------------------	--------------------

#### Situazione degli intestati relativa ad atto del 18/12/1979 (antecedente all'impianto meccanografico)

N.	DATI IDENTIFICATIVI				DATI CLASSAMENTO				DATI DERIVANTI DA		
	Foglio	Particella	Sub	Porz	Qualità Classe	Superficie(m <sup>2</sup> )	Deduz	Reddito			
						ha are ca		Dominicale	Agrario		
1	5	243		-	SEMINATIVO 1	08 95		Euro 3,00 L. 5.818	Euro 1,39 L. 2.685	FRAZIONAMENTO del 18/12/1979 in atti dal 22/09/1994 (n. 3661.1/1979)	
<b>Notifica</b>						<b>Partita</b>	205				

#### Sono stati inoltre variati i seguenti immobili:

Foglio:5 Particella:147 ; Foglio:5 Particella:240 ; Foglio:5 Particella:245 ; Foglio:5 Particella:378 ; Foglio:5 Particella:379 ; Foglio:5 Particella:380 ; Foglio:5 Particella:381 ;

#### L'intestazione alla data della richiesta deriva dai seguenti atti:

##### Situazione degli intestati dal 09/09/2014

N.	DATI ANAGRAFICI	CODICE FISCALE	DIRITTI E ONERI REALI
1	MAZZIOTTI Ivan nato a PIETRAPAOLA (CS) il 25/01/1984	MZZVNI84A25G622A*	(1) Proprieta' 1/1
<b>DATI DERIVANTI DA</b> Atto del 09/09/2014 Pubblico ufficiale PERRI CARLO Sede CROTONE (KR) Repertorio n. 21203 - COMPRAVENDITA Nota presentata con Modello Unico n. 16868.1/2014 Reparto PI di COSENZA in atti dal 10/09/2014			

##### Situazione degli intestati relativa ad atto del 10/03/1980 (antecedente all'impianto meccanografico)

N.	DATI ANAGRAFICI	CODICE FISCALE	DIRITTI E ONERI REALI
1	PISANI Arturo Francesco nato a CASSANO ALL'IONIO (CS) il 05/05/1942	PSNRRF42E05C0021*	(1) Proprieta' 1000/1000 fino al 09/09/2014
<b>DATI DERIVANTI DA</b> Atto del 10/03/1980 Pubblico ufficiale PISANO PIETRO Sede ROSSANO (CS) Repertorio n. 16625 - UR Sede ROSSANO (CS) Registrazione n. 511 registrato in data 24/03/1980 - n. 2895.1/1980 in atti dal 06/08/1997			

## Visura storica per immobile

### Situazione degli atti informatizzati al 13/11/2023

**Situazione degli intestati relativa ad atto del 18/12/1979 (antecedente all'impianto meccanografico)**

N.	DATI ANAGRAFICI	CODICE FISCALE	DIRITTI E ONERI REALI
1	DE MUNDO Luigi nato a NAPOLI (NA) il 28/04/1911	DMNLGU11D28F839G*	(99) Da verificare fino al 10/03/1980
<b>DATI DERIVANTI DA</b> FRAZIONAMENTO del 18/12/1979 in atti dal 22/09/1994 (n. 3661.1/1979)			

**Situazione degli intestati relativa ad atto del 03/05/1977 (antecedente all'impianto meccanografico)**

N.	DATI IDENTIFICATIVI				DATI CLASSAMENTO				DATI DERIVANTI DA	
	Foglio	Particella	Sub	Porz	Qualità Classe	Superficie(m <sup>2</sup> ) ha are ca	Deduz	Reddito		
								Dominicale		Agrario
1	5	147		-	SEMINATIVO 1	1 60 60		L. 104.390	L. 48.180	FRAZIONAMENTO del 03/05/1977 in atti dal 21/09/1994 (n. 1089.1/1977)
<b>Notifica</b>						<b>Partita</b>	205			

Sono stati inoltre variati i seguenti immobili:

Foglio:5 Particella:196 ;

**Situazione dell'unità immobiliare dall'impianto meccanografico**

N.	DATI IDENTIFICATIVI				DATI CLASSAMENTO				DATI DERIVANTI DA	
	Foglio	Particella	Sub	Porz	Qualità Classe	Superficie(m <sup>2</sup> ) ha are ca	Deduz	Reddito		
								Dominicale		Agrario
1	5	147		-	SEMINATIVO 1	2 37 60		L. 154.440	L. 71.280	Impianto meccanografico del 16/04/1985
<b>Notifica</b>						<b>Partita</b>	205			

**L'intestazione alla data della richiesta deriva dai seguenti atti:**

**Situazione degli intestati dall'impianto meccanografico**

N.	DATI ANAGRAFICI	CODICE FISCALE	DIRITTI E ONERI REALI
1	DE MUNDO Luigi nato a NAPOLI (NA) il 28/04/1911	DMNLGU11D28F839G*	(1) Proprieta' 1000/1000
<b>DATI DERIVANTI DA</b> Impianto meccanografico del 16/04/1985			

## Visura storica per immobile

Situazione degli atti informatizzati al 13/11/2023

Data: 13/11/2023 Ora: 14.06.39

Fine

Visura n.: T217968 Pag: 3

Visura telematica

Tributi speciali: Euro 0,90

\* Codice Fiscale Validato in Anagrafe Tributaria.

## Visura storica per immobile

### Situazione degli atti informatizzati al 13/11/2023

<b>Dati della richiesta</b>	<b>Comune di PIETRAPAOLA (Codice:G622)</b>
	<b>Provincia di COSENZA</b>
<b>Catasto Terreni</b>	<b>Foglio: 5 Particella: 375</b>

#### INTESTATO

1	MAZZIOTTI Ivan nato a PIETRAPAOLA (CS) il 25/01/1984	MZZVNI84A25G622A*	(1) Proprieta' 1/1
---	--	-------------------	--------------------

#### Situazione degli intestati relativa ad atto del 18/12/1979 (antecedente all'impianto meccanografico)

N.	DATI IDENTIFICATIVI				DATI CLASSAMENTO					DATI DERIVANTI DA
	Foglio	Particella	Sub	Porz	Qualità Classe	Superficie(m <sup>2</sup> )	Deduz	Reddito		
						ha are ca		Dominicale	Agrario	
1	5	375		-	PASC CESPUG U	00 05		Euro 0,01 L. 4	Euro 0,01 L. 1	FRAZIONAMENTO del 18/12/1979 in atti dal 22/09/1994 (n. 3661.2/1979)
<b>Notifica</b>						<b>Partita</b>	205			

#### Sono stati inoltre variati i seguenti immobili:

Foglio:5 Particella:148 ; Foglio:5 Particella:230 ; Foglio:5 Particella:231 ; Foglio:5 Particella:232 ; Foglio:5 Particella:233 ; Foglio:5 Particella:234 ; Foglio:5 Particella:235 ; Foglio:5 Particella:236 ; Foglio:5 Particella:237 ;  
 Foglio:5 Particella:238 ; Foglio:5 Particella:239 ; Foglio:5 Particella:241 ; Foglio:5 Particella:242 ; Foglio:5 Particella:244 ; Foglio:5 Particella:246 ; Foglio:5 Particella:374 ; Foglio:5 Particella:376 ; Foglio:5 Particella:377 ;

#### L'intestazione alla data della richiesta deriva dai seguenti atti:

##### Situazione degli intestati dal 09/09/2014

N.	DATI ANAGRAFICI	CODICE FISCALE	DIRITTI E ONERI REALI
1	MAZZIOTTI Ivan nato a PIETRAPAOLA (CS) il 25/01/1984	MZZVNI84A25G622A*	(1) Proprieta' 1/1
<b>DATI DERIVANTI DA</b>		Atto del 09/09/2014 Pubblico ufficiale PERRI CARLO Sede CROTONE (KR) Repertorio n. 21203 - COMPRAVENDITA Nota presentata con Modello Unico n. 16868.1/2014 Reparto PI di COSENZA in atti dal 10/09/2014	

## Visura storica per immobile

### Situazione degli atti informatizzati al 13/11/2023

#### Situazione degli intestati relativa ad atto del 10/03/1980 (antecedente all'impianto meccanografico)

N.	DATI ANAGRAFICI	CODICE FISCALE	DIRITTI E ONERI REALI
1	PISANI Arturo Francesco nato a CASSANO ALL'ONIO (CS) il 05/05/1942	PSNRRF42E05C0021*	(1) Proprieta' 1000/1000 fino al 09/09/2014
<b>DATI DERIVANTI DA</b> Atto del 10/03/1980 Pubblico ufficiale PISANO PIETRO Sede ROSSANO (CS) Repertorio n. 16625 - UR Sede ROSSANO (CS) Registrazione n. 511 registrato in data 24/03/1980 - n. 2895.1/1980 in atti dal 06/08/1997			

#### Situazione degli intestati relativa ad atto del 18/12/1979 (antecedente all'impianto meccanografico)

N.	DATI ANAGRAFICI	CODICE FISCALE	DIRITTI E ONERI REALI
1	DE MUNDO Luigi nato a NAPOLI (NA) il 28/04/1911	DMNLGU11D28F839G*	(99) Da verificare fino al 10/03/1980
<b>DATI DERIVANTI DA</b> FRAZIONAMENTO del 18/12/1979 in atti dal 22/09/1994 (n. 3661.2/1979)			

#### Situazione degli intestati relativa ad atto del 03/04/1979 (antecedente all'impianto meccanografico)

N.	DATI IDENTIFICATIVI				DATI CLASSAMENTO				DATI DERIVANTI DA	
	Foglio	Particella	Sub	Porz	Qualità Classe	Superficie(m <sup>2</sup> )	Deduz	Reddito		
						ha are ca		Dominicale		Agrario
1	5	148		-	PASC CESPUG U	5 83 70		L. 46.696	L. 11.674	FRAZIONAMENTO del 03/04/1979 in atti dal 21/09/1994 (n. 972.1/1979)
<b>Notifica</b>					<b>Partita</b>	205				

Sono stati inoltre variati i seguenti immobili:

Foglio:5 Particella:208 ;

#### Situazione degli intestati relativa ad atto del 03/05/1977 (antecedente all'impianto meccanografico)

N.	DATI IDENTIFICATIVI				DATI CLASSAMENTO				DATI DERIVANTI DA	
	Foglio	Particella	Sub	Porz	Qualità Classe	Superficie(m <sup>2</sup> )	Deduz	Reddito		
						ha are ca		Dominicale		Agrario
1	5	148		-	PASC CESPUG U	6 05 40		L. 48.432	L. 12.108	FRAZIONAMENTO del 03/05/1977 in atti dal 21/09/1994 (n. 1089.2/1977)
<b>Notifica</b>					<b>Partita</b>	205				

Sono stati inoltre variati i seguenti immobili:

Foglio:5 Particella:195 ;





Direzione Provinciale di Cosenza  
Ufficio Provinciale - Territorio  
Servizi Catastali

Data: 13/11/2023 Ora: 14.08.38

Fine

Visura n.: T218645 Pag: 3

## Visura storica per immobile

### Situazione degli atti informatizzati al 13/11/2023

#### Situazione dell'unità immobiliare dall'impianto meccanografico

N.	DATI IDENTIFICATIVI				DATI CLASSAMENTO					DATI DERIVANTI DA
	Foglio	Particella	Sub	Porz	Qualità Classe	Superficie(m <sup>2</sup> )	Deduz	Reddito		
						ha are ca		Dominicale	Agrario	
1	5	148	-		PASC CESPUG U	6 61 80		L. 52.944	L. 13.236	Impianto meccanografico del 16/04/1985
Notifica					Partita	205				

#### L'intestazione alla data della richiesta deriva dai seguenti atti:

#### Situazione degli intestati dall'impianto meccanografico

N.	DATI ANAGRAFICI	CODICE FISCALE	DIRITTI E ONERI REALI
1	DE MUNDO Luigi nato a NAPOLI (NA) il 28/04/1911	DMNLGU11D28F839G*	(1) Proprieta' 1000/1000
DATI DERIVANTI DA		Impianto meccanografico del 16/04/1985	

Visura telematica

Tributi speciali: Euro 0,90

\* Codice Fiscale Validato in Anagrafe Tributaria.

## Visura storica per immobile

### Situazione degli atti informatizzati al 13/11/2023

<b>Dati della richiesta</b>	<b>Comune di PIETRAPAOLA (Codice:G622)</b>
	<b>Provincia di COSENZA</b>
<b>Catasto Terreni</b>	<b>Foglio: 5 Particella: 278</b>

#### INTESTATI

1	CALAROTA Assunta nata a ROSSANO (CS) il 03/05/1931	CLRSNT31E43H579B*	(1) Proprieta' 1/2
2	GUERRIERO Antonio nato a ROSSANO (CS) il 29/01/1930	GRRNTN30A29H579D*	(1) Proprieta' 1/2

#### Unità immobiliare dal 23/06/2000

N.	DATI IDENTIFICATIVI				DATI CLASSAMENTO				DATI DERIVANTI DA	
	Foglio	Particella	Sub	Porz	Qualità Classe	Superficie(m <sup>2</sup> )	Deduz	Reddito		
						ha are ca		Dominicale		Agrario
1	5	278		-	PASC CESPUG U	04 20		Euro 0,17 L. 336	Euro 0,04 L. 84	FRAZIONAMENTO del 23/06/2000 Pratica n. 97901 in atti dal 23/06/2000 (n. 8.1/1981)
Notifica						Partita				

Sono stati inoltre variati i seguenti immobili:

Foglio:5 Particella:246 ;

L'intestazione alla data della richiesta deriva dai seguenti atti:

#### Situazione degli intestati dal 23/06/2000

N.	DATI ANAGRAFICI	CODICE FISCALE	DIRITTI E ONERI REALI
1	PISANI Arturo Francesco nato a CASSANO ALL'IONIO (CS) il 05/05/1942	PSNRRF42E05C002I*	(99) Da verificare fino al 24/12/1981
<b>DATI DERIVANTI DA</b> FRAZIONAMENTO del 23/06/2000 Pratica n. 97901 in atti dal 23/06/2000 (n. 8.1/1981)			

#### Situazione degli intestati relativa ad atto del 24/12/1981 (antecedente all'impianto meccanografico)

N.	DATI ANAGRAFICI	CODICE FISCALE	DIRITTI E ONERI REALI
1	CALAROTA Assunta nata a ROSSANO (CS) il 03/05/1931	CLRSNT31E43H579B*	(1) Proprieta' 1/2
2	GUERRIERO Antonio nato a ROSSANO (CS) il 29/01/1930	GRRNTN30A29H579D*	(1) Proprieta' 1/2

## Visura storica per immobile

### Situazione degli atti informatizzati al 13/11/2023

<b>DATI DERIVANTI DA</b>	Atto del 24/12/1981 Pubblico ufficiale PISANI Sede ROSSANO (CS) Repertorio n. 19857 - Voltura n. 1002.1/1982 - Pratica n. 97902 in atti dal 23/06/2000
--------------------------	--

**Situazione degli intestati relativa ad atto del 18/12/1979 (antecedente all'impianto meccanografico)**

N.	DATI IDENTIFICATIVI				DATI CLASSAMENTO					DATI DERIVANTI DA
	Foglio	Particella	Sub	Porz	Qualita Classe	Superficie(m <sup>2</sup> )	Deduz	Reddito		
						ha are ca		Dominicale	Agrario	
1	5	246		-	PASC CESPUG U	09 60		L. 768	L. 192	FRAZIONAMENTO del 18/12/1979 in atti dal 22/09/1994 (n. 3661.2/1979)
<b>Notifica</b>						<b>Partita</b>	205			

**Sono stati inoltre variati i seguenti immobili:**

Foglio:5 Particella:148 ; Foglio:5 Particella:230 ; Foglio:5 Particella:231 ; Foglio:5 Particella:232 ; Foglio:5 Particella:233 ; Foglio:5 Particella:234 ; Foglio:5 Particella:235 ; Foglio:5 Particella:236 ; Foglio:5 Particella:237 ; Foglio:5 Particella:238 ; Foglio:5 Particella:239 ; Foglio:5 Particella:241 ; Foglio:5 Particella:242 ; Foglio:5 Particella:244 ; Foglio:5 Particella:374 ; Foglio:5 Particella:375 ; Foglio:5 Particella:376 ; Foglio:5 Particella:377 ;

**L'intestazione alla data della richiesta deriva dai seguenti atti:**

**Situazione degli intestati relativa ad atto del 24/12/1981 (antecedente all'impianto meccanografico)**

N.	DATI ANAGRAFICI	CODICE FISCALE	DIRITTI E ONERI REALI
1	SCIOMMARELLO Achiropita nata a ROSSANO (CS) il 31/03/1935	SCMCRP35C71H579Z*	(1) Proprieta' 1/2 fino al 10/07/2000
2	MORRONE Francesco nato a ROSSANO (CS) il 29/03/1937	MRRFNC37C29H579E*	(1) Proprieta' 1/2 fino al 10/07/2000
<b>DATI DERIVANTI DA</b>			
Atto del 24/12/1981 Pubblico ufficiale PISANI Sede ROSSANO (CS) Repertorio n. 19857 - Voltura n. 1002.2/1982 - Pratica n. 97902 in atti dal 23/06/2000			

**Situazione degli intestati relativa ad atto del 10/03/1980 (antecedente all'impianto meccanografico)**

N.	DATI ANAGRAFICI	CODICE FISCALE	DIRITTI E ONERI REALI
1	PISANI Arturo Francesco nato a CASSANO ALL'ONIO (CS) il 05/05/1942	PSNRRF42E05C002I*	(99) Da verificare fino al 24/12/1981
<b>DATI DERIVANTI DA</b>			
Atto del 10/03/1980 Pubblico ufficiale PISANO PIETRO Sede ROSSANO (CS) Repertorio n. 16625 - UR Sede ROSSANO (CS) Registrazione n. 511 registrato in data 24/03/1980 - n. 2895.1/1980 in atti dal 06/08/1997			

**Situazione degli intestati relativa ad atto del 18/12/1979 (antecedente all'impianto meccanografico)**

N.	DATI ANAGRAFICI	CODICE FISCALE	DIRITTI E ONERI REALI
1	DE MUNDO Luigi nato a NAPOLI (NA) il 28/04/1911	DMNLGU11D28F839G*	(99) Da verificare fino al 10/03/1980

## Visura storica per immobile

### Situazione degli atti informatizzati al 13/11/2023

<b>DATI DERIVANTI DA</b>	FRAZIONAMENTO del 18/12/1979 in atti dal 22/09/1994 (n. 3661.2/1979)
--------------------------	--

**Situazione degli intestati relativa ad atto del 03/04/1979 (antecedente all'impianto meccanografico)**

N.	DATI IDENTIFICATIVI				DATI CLASSAMENTO				DATI DERIVANTI DA	
	Foglio	Particella	Sub	Porz	Qualità Classe	Superficie(m <sup>2</sup> )	Deduz	Reddito		
						ha are ca		Dominicale		Agrario
1	5	148		-	PASC CESPUG U	5 83 70		L. 46.696	L. 11.674	FRAZIONAMENTO del 03/04/1979 in atti dal 21/09/1994 (n. 972.1/1979)
<b>Notifica</b>						<b>Partita</b>	205			

Sono stati inoltre variati i seguenti immobili:

Foglio:5 Particella:208 ;

**Situazione degli intestati relativa ad atto del 03/05/1977 (antecedente all'impianto meccanografico)**

N.	DATI IDENTIFICATIVI				DATI CLASSAMENTO				DATI DERIVANTI DA	
	Foglio	Particella	Sub	Porz	Qualità Classe	Superficie(m <sup>2</sup> )	Deduz	Reddito		
						ha are ca		Dominicale		Agrario
1	5	148		-	PASC CESPUG U	6 05 40		L. 48.432	L. 12.108	FRAZIONAMENTO del 03/05/1977 in atti dal 21/09/1994 (n. 1089.2/1977)
<b>Notifica</b>						<b>Partita</b>	205			

Sono stati inoltre variati i seguenti immobili:

Foglio:5 Particella:195 ;

**Situazione dell'unità immobiliare dall'impianto meccanografico**

N.	DATI IDENTIFICATIVI				DATI CLASSAMENTO				DATI DERIVANTI DA	
	Foglio	Particella	Sub	Porz	Qualità Classe	Superficie(m <sup>2</sup> )	Deduz	Reddito		
						ha are ca		Dominicale		Agrario
1	5	148		-	PASC CESPUG U	6 61 80		L. 52.944	L. 13.236	Impianto meccanografico del 16/04/1985

## Visura storica per immobile

Situazione degli atti informatizzati al 13/11/2023

Notifica		Partita	205		
----------	--	---------	-----	--	--

L'intestazione alla data della richiesta deriva dai seguenti atti:

### Situazione degli intestati dall'impianto meccanografico

N.	DATI ANAGRAFICI	CODICE FISCALE	DIRITTI E ONERI REALI
1	DE MUNDO Luigi nato a NAPOLI (NA) il 28/04/1911	DMNLGU11D28F839G*	(1) Proprieta' 1000/1000
<b>DATI DERIVANTI DA</b>		Impianto meccanografico del 16/04/1985	

Visura telematica

Tributi speciali: Euro 0,90

\* Codice Fiscale Validato in Anagrafe Tributaria.

## Visura storica per immobile

### Situazione degli atti informatizzati al 13/11/2023

<b>Dati della richiesta</b>	<b>Comune di PIETRAPAOLA (Codice:G622)</b>
	<b>Provincia di COSENZA</b>
<b>Catasto Terreni</b>	<b>Foglio: 5 Particella: 246</b>

#### INTESTATI

1	COSTANTINO Loredana nata a CARIATI (CS) il 07/07/1978	CSTLDN78L47B774W*	(1) Proprieta' 1/2
2	MAZZIOTTI Vincenzo nato a PIETRAPAOLA (CS) il 25/05/1977	MZZVCN77E25G622Z*	(1) Proprieta' 1/2

#### Unità immobiliare dal 23/06/2000

N.	DATI IDENTIFICATIVI				DATI CLASSAMENTO				DATI DERIVANTI DA	
	Foglio	Particella	Sub	Porz	Qualità Classe	Superficie(m <sup>2</sup> )	Deduz	Reddito		
						ha are ca		Dominicale		Agrario
1	5	246		-	PASC CESPUG U	05 40		Euro 0,22 L. 432	Euro 0,06 L. 108	FRAZIONAMENTO del 23/06/2000 Pratica n. 97901 in atti dal 23/06/2000 (n. 8.1/1981)
Notifica						Partita				

#### Sono stati inoltre variati i seguenti immobili:

Foglio:5 Particella:278 ;

#### Situazione degli intestati relativa ad atto del 18/12/1979 (antecedente all'impianto meccanografico)

N.	DATI IDENTIFICATIVI				DATI CLASSAMENTO				DATI DERIVANTI DA	
	Foglio	Particella	Sub	Porz	Qualità Classe	Superficie(m <sup>2</sup> )	Deduz	Reddito		
						ha are ca		Dominicale		Agrario
1	5	246		-	PASC CESPUG U	09 60		L. 768	L. 192	FRAZIONAMENTO del 18/12/1979 in atti dal 22/09/1994 (n. 3661.2/1979)
Notifica						Partita		205		

#### Sono stati inoltre variati i seguenti immobili:

Foglio:5 Particella:148 ; Foglio:5 Particella:230 ; Foglio:5 Particella:231 ; Foglio:5 Particella:232 ; Foglio:5 Particella:233 ; Foglio:5 Particella:234 ; Foglio:5 Particella:235 ; Foglio:5 Particella:236 ; Foglio:5 Particella:237 ;  
 Foglio:5 Particella:238 ; Foglio:5 Particella:239 ; Foglio:5 Particella:241 ; Foglio:5 Particella:242 ; Foglio:5 Particella:244 ; Foglio:5 Particella:374 ; Foglio:5 Particella:375 ; Foglio:5 Particella:376 ; Foglio:5 Particella:377 ;



Direzione Provinciale di Cosenza  
Ufficio Provinciale - Territorio  
Servizi Catastali

Data: 13/11/2023 Ora: 14.14.45

Segue

Visura n.: T220806 Pag: 2

## Visura storica per immobile

### Situazione degli atti informatizzati al 13/11/2023

L'intestazione alla data della richiesta deriva dai seguenti atti:

#### Situazione degli intestati dal 10/07/2000

N.	DATI ANAGRAFICI	CODICE FISCALE	DIRITTI E ONERI REALI
1	COSTANTINO Loredana nata a CARIATI (CS) il 07/07/1978	CSTLDN78L47B774W*	(1) Proprieta' 1/2
2	MAZZIOTTI Vincenzo nato a PIETRAPAOLA (CS) il 25/05/1977	MZZVCN77E25G622Z*	(1) Proprieta' 1/2
<b>DATI DERIVANTI DA</b> Atto del 10/07/2000 Pubblico ufficiale GIOVANNI FINO Sede CORIGLIANO CALABRO (CS) Repertorio n. 16939 - UR Sede CORIGLIANO CALABRO (CS) Registrazione n. 944 registrato in data 17/07/2000 - COMPRAVENDITA Voltura n. 137242.1/2000 - Pratica n. 350423 in atti dal 05/11/2001			

#### Situazione degli intestati dal 10/07/2000

N.	DATI ANAGRAFICI	CODICE FISCALE	DIRITTI E ONERI REALI
1	COSTANTINO Loredana nata a CARIATI (CS) il 07/07/1978	CSTLDN78L47B774W*	(1) Proprieta' 1/2 fino al 10/07/2000
2	MAZZIOTTI Vincenzo nato a PIETRAPAOLA (CS) il 25/05/1977	MZZVCN77E25G622Z*	(1) Proprieta' 1/2 fino al 10/07/2000
<b>DATI DERIVANTI DA</b> Atto del 10/07/2000 Pubblico ufficiale FINO GIOVANNI Sede CORIGLIANO CALABRO (CS) Repertorio n. 16939 - COMPRAVENDITA Trascrizione n. 10747.1/2000 Reparto PI di COSENZA - Pratica n. 137242 in atti dal 17/08/2000			

#### Situazione degli intestati relativa ad atto del 24/12/1981 (antecedente all'impianto meccanografico)

N.	DATI ANAGRAFICI	CODICE FISCALE	DIRITTI E ONERI REALI
1	SCIOMMARELLO Achiropita nata a ROSSANO (CS) il 31/03/1935	SCMCRP35C71H579Z*	(1) Proprieta' 1/2 fino al 10/07/2000
2	MORRONE Francesco nato a ROSSANO (CS) il 29/03/1937	MRRFNC37C29H579E*	(1) Proprieta' 1/2 fino al 10/07/2000
<b>DATI DERIVANTI DA</b> Atto del 24/12/1981 Pubblico ufficiale PISANI Sede ROSSANO (CS) Repertorio n. 19857 - Voltura n. 1002.2/1982 - Pratica n. 97902 in atti dal 23/06/2000			

#### Situazione degli intestati relativa ad atto del 10/03/1980 (antecedente all'impianto meccanografico)

N.	DATI ANAGRAFICI	CODICE FISCALE	DIRITTI E ONERI REALI
1	PISANI Arturo Francesco nato a CASSANO ALL'IONIO (CS) il 05/05/1942	PSNRRF42E05C002I*	(99) Da verificare fino al 24/12/1981
<b>DATI DERIVANTI DA</b> Atto del 10/03/1980 Pubblico ufficiale PISANO PIETRO Sede ROSSANO (CS) Repertorio n. 16625 - UR Sede ROSSANO (CS) Registrazione n. 511 registrato in data 24/03/1980 - n. 2895.1/1980 in atti dal 06/08/1997			

#### Situazione degli intestati relativa ad atto del 18/12/1979 (antecedente all'impianto meccanografico)

N.	DATI ANAGRAFICI	CODICE FISCALE	DIRITTI E ONERI REALI
1	DE MUNDO Luigi nato a NAPOLI (NA) il 28/04/1911	DMNLGU11D28F839G*	(99) Da verificare fino al 10/03/1980
<b>DATI DERIVANTI DA</b> FRAZIONAMENTO del 18/12/1979 in atti dal 22/09/1994 (n. 3661.2/1979)			

#### Situazione degli intestati relativa ad atto del 03/04/1979 (antecedente all'impianto meccanografico)

N.	DATI IDENTIFICATIVI				DATI CLASSAMENTO				DATI DERIVANTI DA	
	Foglio	Particella	Sub	Porz.	Qualità Classe	Superficie(m²)	Deduz	Reddito		
						ha are ca		Dominicale		Agrario
1	5	148		-	PASC CESPUG U	5 83 70		L. 46.696	L. 11.674	FRAZIONAMENTO del 03/04/1979 in atti dal 21/09/1994 (n. 972.1/1979)

## Visura storica per immobile

### Situazione degli atti informatizzati al 13/11/2023

Notifica		Partita	205		
----------	--	---------	-----	--	--

Sono stati inoltre variati i seguenti immobili:

Foglio:5 Particella:208 ;

**Situazione degli intestati relativa ad atto del 03/05/1977 (antecedente all'impianto meccanografico)**

N.	DATI IDENTIFICATIVI				DATI CLASSAMENTO					DATI DERIVANTI DA
	Foglio	Particella	Sub	Porz	Qualità Classe	Superficie(m <sup>2</sup> )	Deduz	Reddito		
						ha are ca		Dominicale	Agrario	
1	5	148		-	PASC CESPUG U	6 05 40		L. 48.432	L. 12.108	FRAZIONAMENTO del 03/05/1977 in atti dal 21/09/1994 (n. 1089.2/1977)

Notifica		Partita	205		
----------	--	---------	-----	--	--

Sono stati inoltre variati i seguenti immobili:

Foglio:5 Particella:195 ;

**Situazione dell'unità immobiliare dall'impianto meccanografico**

N.	DATI IDENTIFICATIVI				DATI CLASSAMENTO					DATI DERIVANTI DA
	Foglio	Particella	Sub	Porz	Qualità Classe	Superficie(m <sup>2</sup> )	Deduz	Reddito		
						ha are ca		Dominicale	Agrario	
1	5	148		-	PASC CESPUG U	6 61 80		L. 52.944	L. 13.236	Impianto meccanografico del 16/04/1985

Notifica		Partita	205		
----------	--	---------	-----	--	--

L'intestazione alla data della richiesta deriva dai seguenti atti:





Direzione Provinciale di Cosenza  
Ufficio Provinciale - Territorio  
Servizi Catastali

Data: 13/11/2023 Ora: 14.14.45

Fine

Visura n.: T220806 Pag: 4

## Visura storica per immobile

### Situazione degli atti informatizzati al 13/11/2023

#### Situazione degli intestati dall'impianto meccanografico

N.	DATI ANAGRAFICI	CODICE FISCALE	DIRITTI E ONERI REALI
1	DE MUNDO Luigi nato a NAPOLI (NA) il 28/04/1911	DMNLGU11D28F839G*	(1) Proprieta' 1000/1000
<b>DATI DERIVANTI DA</b>	Impianto meccanografico del 16/04/1985		

Visura telematica

Tributi speciali: Euro 0,90

\* Codice Fiscale Validato in Anagrafe Tributaria.

## Visura storica per immobile

### Situazione degli atti informatizzati al 13/11/2023

<b>Dati della richiesta</b>	<b>Comune di PIETRAPAOLA (Codice:G622)</b>
	<b>Provincia di COSENZA</b>
<b>Catasto Terreni</b>	<b>Foglio: 5 Particella: 381</b>

**INTESTATO**

1	LIBERO Pasquale nato a CROSLIA (CS) il 21/03/1945	LBRPQL45C21D1841*	(1) Proprieta' 1000/1000
---	---	-------------------	--------------------------

**Situazione degli intestati relativa ad atto del 18/12/1979 (antecedente all'impianto meccanografico)**

N.	DATI IDENTIFICATIVI				DATI CLASSAMENTO				DATI DERIVANTI DA	
	Foglio	Particella	Sub	Porz	Qualità Classe	Superficie(m <sup>2</sup> )	Deduz	Reddito		
						ha are ca		Dominicale		Agrario
1	5	381		-	SEMINATIVO 1	02 60		Euro 0,87 L. 1.690	Euro 0,40 L. 780	FRAZIONAMENTO del 18/12/1979 in atti dal 22/09/1994 (n. 3661.1/1979)
<b>Notifica</b>						<b>Partita</b>	205			

**Sono stati inoltre variati i seguenti immobili:**

Foglio:5 Particella:147 ; Foglio:5 Particella:240 ; Foglio:5 Particella:243 ; Foglio:5 Particella:245 ; Foglio:5 Particella:378 ; Foglio:5 Particella:379 ; Foglio:5 Particella:380 ;

**L'intestazione alla data della richiesta deriva dai seguenti atti:**

**Situazione degli intestati relativa ad atto del 10/03/1980 (antecedente all'impianto meccanografico)**

N.	DATI ANAGRAFICI	CODICE FISCALE	DIRITTI E ONERI REALI
1	LIBERO Pasquale nato a CROSLIA (CS) il 21/03/1945	LBRPQL45C21D1841*	(1) Proprieta' 1000/1000
<b>DATI DERIVANTI DA</b> Atto del 10/03/1980 Pubblico ufficiale PISANO PIETRO Sede ROSSANO (CS) Repertorio n. 16624 - UR Sede ROSSANO (CS) Registrazione n. 510 registrato in data 24/03/1980 - n. 2894.1/1980 in atti dal 06/08/1997			

**Situazione degli intestati relativa ad atto del 18/12/1979 (antecedente all'impianto meccanografico)**

N.	DATI ANAGRAFICI	CODICE FISCALE	DIRITTI E ONERI REALI
1	DE MUNDO Luigi nato a NAPOLI (NA) il 28/04/1911	DMNLGU11D28F839G*	(99) Da verificare fino al 10/03/1980
<b>DATI DERIVANTI DA</b> FRAZIONAMENTO del 18/12/1979 in atti dal 22/09/1994 (n. 3661.1/1979)			

## Visura storica per immobile

### Situazione degli atti informatizzati al 13/11/2023

**Situazione degli intestati relativa ad atto del 03/05/1977 (antecedente all'impianto meccanografico)**

N.	DATI IDENTIFICATIVI				DATI CLASSAMENTO					DATI DERIVANTI DA
	Foglio	Particella	Sub	Porz	Qualità Classe	Superficie(m <sup>2</sup> )	Deduz	Reddito		
						ha are ca		Dominicale	Agrario	
<b>1</b>	<b>5</b>	<b>147</b>		-	<b>SEMINATIVO 1</b>	<b>1 60 60</b>		<b>L. 104.390</b>	<b>L. 48.180</b>	FRAZIONAMENTO del 03/05/1977 in atti dal 21/09/1994 (n. 1089.1/1977)
Notifica						Partita	205			

Sono stati inoltre variati i seguenti immobili:

Foglio:5 Particella:196 ;

**Situazione dell'unità immobiliare dall'impianto meccanografico**

N.	DATI IDENTIFICATIVI				DATI CLASSAMENTO					DATI DERIVANTI DA
	Foglio	Particella	Sub	Porz	Qualità Classe	Superficie(m <sup>2</sup> )	Deduz	Reddito		
						ha are ca		Dominicale	Agrario	
<b>1</b>	<b>5</b>	<b>147</b>		-	<b>SEMINATIVO 1</b>	<b>2 37 60</b>		<b>L. 154.440</b>	<b>L. 71.280</b>	Impianto meccanografico del 16/04/1985
Notifica						Partita	205			

L'intestazione alla data della richiesta deriva dai seguenti atti:

**Situazione degli intestati dall'impianto meccanografico**

N.	DATI ANAGRAFICI	CODICE FISCALE	DIRITTI E ONERI REALI
1	DE MUNDO Luigi nato a NAPOLI (NA) il 28/04/1911	DMNLGU11D28F839G*	(1) Proprieta' 1000/1000
DATI DERIVANTI DA		Impianto meccanografico del 16/04/1985	

Visura telematica

Tributi speciali: Euro 0,90

\* Codice Fiscale Validato in Anagrafe Tributaria.

## Visura storica per immobile

### Situazione degli atti informatizzati al 13/11/2023

<b>Dati della richiesta</b>	<b>Comune di PIETRAPAOLA (Codice:G622)</b>
	<b>Provincia di COSENZA</b>
<b>Catasto Terreni</b>	<b>Foglio: 5 Particella: 244</b>

#### INTESTATI

1	RUFFO Natale nato a ROSSANO (CS) il 04/01/1971	RFFNTL71A04H579K*	(1) Proprieta' 1/4 comunione de residuo
2	SPATAFORA Angela nata a PIETRAPAOLA (CS) il 30/03/1963	SPTNGL63C70G622J*	(1) Proprieta' 1/2
3	D'ANDREA Concetta nata a PIETRAPAOLA (CS) il 05/10/1971	DNDCCT71R45G622U*	(1) Proprieta' 1/2 in regime di comunione dei beni

#### Situazione degli intestati relativa ad atto del 18/12/1979 (antecedente all'impianto meccanografico)

N.	DATI IDENTIFICATIVI				DATI CLASSAMENTO				DATI DERIVANTI DA	
	Foglio	Particella	Sub	Porz	Qualità Classe	Superficie(m <sup>2</sup> )	Deduz	Reddito		
						ha are ca		Dominicale		Agrario
1	5	244		-	PASC CESPUG U	09 20		Euro 0,38 L. 736	Euro 0,10 L. 184	FRAZIONAMENTO del 18/12/1979 in atti dal 22/09/1994 (n. 3661.2/1979)
Notifica					Partita	205				

#### Sono stati inoltre variati i seguenti immobili:

Foglio:5 Particella:148 ; Foglio:5 Particella:230 ; Foglio:5 Particella:231 ; Foglio:5 Particella:232 ; Foglio:5 Particella:233 ; Foglio:5 Particella:234 ; Foglio:5 Particella:235 ; Foglio:5 Particella:236 ; Foglio:5 Particella:237 ; Foglio:5 Particella:238 ; Foglio:5 Particella:239 ; Foglio:5 Particella:241 ; Foglio:5 Particella:242 ; Foglio:5 Particella:246 ; Foglio:5 Particella:374 ; Foglio:5 Particella:375 ; Foglio:5 Particella:376 ; Foglio:5 Particella:377 ;

#### L'intestazione alla data della richiesta deriva dai seguenti atti:

#### Situazione degli intestati dal 09/06/2004

N.	DATI ANAGRAFICI	CODICE FISCALE	DIRITTI E ONERI REALI
1	RUFFO Natale nato a ROSSANO (CS) il 04/01/1971	RFFNTL71A04H579K*	(1) Proprieta' 1/4 comunione de residuo
2	SPATAFORA Angela nata a PIETRAPAOLA (CS) il 30/03/1963	SPTNGL63C70G622J*	(1) Proprieta' 1/2
3	D'ANDREA Concetta nata a PIETRAPAOLA (CS) il 05/10/1971	DNDCCT71R45G622U*	(1) Proprieta' 1/2 in regime di comunione dei beni



Direzione Provinciale di Cosenza  
Ufficio Provinciale - Territorio  
Servizi Catastali

Data: 13/11/2023 Ora: 14.19.20

Segue

Visura n.: T222633 Pag: 2

## Visura storica per immobile

### Situazione degli atti informatizzati al 13/11/2023

<b>DATI DERIVANTI DA</b>	Atto del 09/06/2004 Pubblico ufficiale PISANO PIETRO Sede ROSSANO (CS) Repertorio n. 72114 - COMPRAVENDITA Nota presentata con Modello Unico n. 12852.1/2004 Reparto PI di COSENZA in atti dal 28/06/2004
--------------------------	---

#### Situazione degli intestati relativa ad atto del 10/03/1980 (antecedente all'impianto meccanografico)

N.	DATI ANAGRAFICI	CODICE FISCALE	DIRITTI E ONERI REALI
1	LIBERO Pasquale nato a CROSIA (CS) il 21/03/1945	LBRPQL45C21D184I*	(1) Proprieta' 1000/1000 fino al 09/06/2004

<b>DATI DERIVANTI DA</b>	Atto del 10/03/1980 Pubblico ufficiale PISANO PIETRO Sede ROSSANO (CS) Repertorio n. 16624 - UR Sede ROSSANO (CS) Registrazione n. 510 registrato in data 24/03/1980 - n. 2894.1/1980 in atti dal 06/08/1997
--------------------------	--

#### Situazione degli intestati relativa ad atto del 18/12/1979 (antecedente all'impianto meccanografico)

N.	DATI ANAGRAFICI	CODICE FISCALE	DIRITTI E ONERI REALI
1	DE MUNDO Luigi nato a NAPOLI (NA) il 28/04/1911	DMNLGU11D28F839G*	(99) Da verificare fino al 10/03/1980

<b>DATI DERIVANTI DA</b>	FRAZIONAMENTO del 18/12/1979 in atti dal 22/09/1994 (n. 3661.2/1979)
--------------------------	--

#### Situazione degli intestati relativa ad atto del 03/04/1979 (antecedente all'impianto meccanografico)

N.	DATI IDENTIFICATIVI				DATI CLASSAMENTO				DATI DERIVANTI DA	
	Foglio	Particella	Sub	Porz	Qualità Classe	Superficie(m <sup>2</sup> )	Deduz	Reddito		
						ha are ca		Dominicale		Agrario
1	5	148		-	PASC CESPUG U	5 83 70		L. 46.696	L. 11.674	FRAZIONAMENTO del 03/04/1979 in atti dal 21/09/1994 (n. 972.1/1979)
Notifica					Partita	205				

Sono stati inoltre variati i seguenti immobili:

Foglio:5 Particella:208 ;

#### Situazione degli intestati relativa ad atto del 03/05/1977 (antecedente all'impianto meccanografico)

N.	DATI IDENTIFICATIVI				DATI CLASSAMENTO				DATI DERIVANTI DA	
	Foglio	Particella	Sub	Porz	Qualità Classe	Superficie(m <sup>2</sup> )	Deduz	Reddito		
						ha are ca		Dominicale		Agrario
1	5	148		-	PASC CESPUG U	6 05 40		L. 48.432	L. 12.108	FRAZIONAMENTO del 03/05/1977 in atti dal 21/09/1994 (n. 1089.2/1977)

## Visura storica per immobile

### Situazione degli atti informatizzati al 13/11/2023

Notifica		Partita	205	
----------	--	---------	-----	--

Sono stati inoltre variati i seguenti immobili:

Foglio:5 Particella:195 ;

**Situazione dell'unità immobiliare dall'impianto meccanografico**

N.	DATI IDENTIFICATIVI				DATI CLASSAMENTO					DATI DERIVANTI DA
	Foglio	Particella	Sub	Porz	Qualità Classe	Superficie(m <sup>2</sup> )	Deduz	Reddito		
						ha are ca		Dominicale	Agrario	
1	5	148		-	PASC CESPUG U	6 61 80		L. 52.944	L. 13.236	Impianto meccanografico del 16/04/1985

Notifica		Partita	205	
----------	--	---------	-----	--

L'intestazione alla data della richiesta deriva dai seguenti atti:

**Situazione degli intestati dall'impianto meccanografico**

N.	DATI ANAGRAFICI	CODICE FISCALE	DIRITTI E ONERI REALI
1	DE MUNDO Luigi nato a NAPOLI (NA) il 28/04/1911	DMNLGU11D28F839G*	(1) Proprieta' 1000/1000
<b>DATI DERIVANTI DA</b>		Impianto meccanografico del 16/04/1985	

Visura telematica

Tributi speciali: Euro 0,90

\* Codice Fiscale Validato in Anagrafe Tributaria.