COMUNE DI PIETRAPAOLA
Provincia di Cosenza

PIANO STRUTTURALE COMUNALE
LEGGE URBANISTICA 16 APRILE 2002 N°19

Committente:COMUNE DI PIETRAPAOLA

TAV. b4:
Modello attuale: Sistema insediativo (Capoluogo-zona archeologica-zona termale)

Data 02/09/2009 Scala: 1:5.000

Sindaco GIANDOMENICO VENTURA Segretario Comunale Dott. FILIPPO ARCURI Responsabile del Procedimento Geom. AURELIO CESARIO	I Progettisti Dott. Ing. CARLO FELICE Dott. Arch.FILOMENA GAROFALO

Adottato dal Consiglio Comunale con delibera n. 20 del 04/12/2008

Approvato dal Consiglio Comunale con delibera n. 13 del 16/06/2011

Legenda

Infrastrutture

- Strada Statale 106 Jonica
- Ferrovia Taranto - Reggio Calaboria
- Ex Strada Statale 531 (collegamento SS 106 con ex SS 177)
- SP 250 ex SS 177
- ex SS 282
- SP 260 - ex SS 108ter
- SP 251 - ex SS 383
- Strada collegamento ex SS 531 - ex SS 282
- SP 199 - collegamento SS 106 - capoluogo Pietrapaola
- Strada collegamento Pietrapaola - viabilità Comuni Caloveto e Bocchigliero
- Strada collegamento Pietrapaola - Mandatoriccio
- Strada Collegamento SP199 con SP251 (Strada Cipodero)
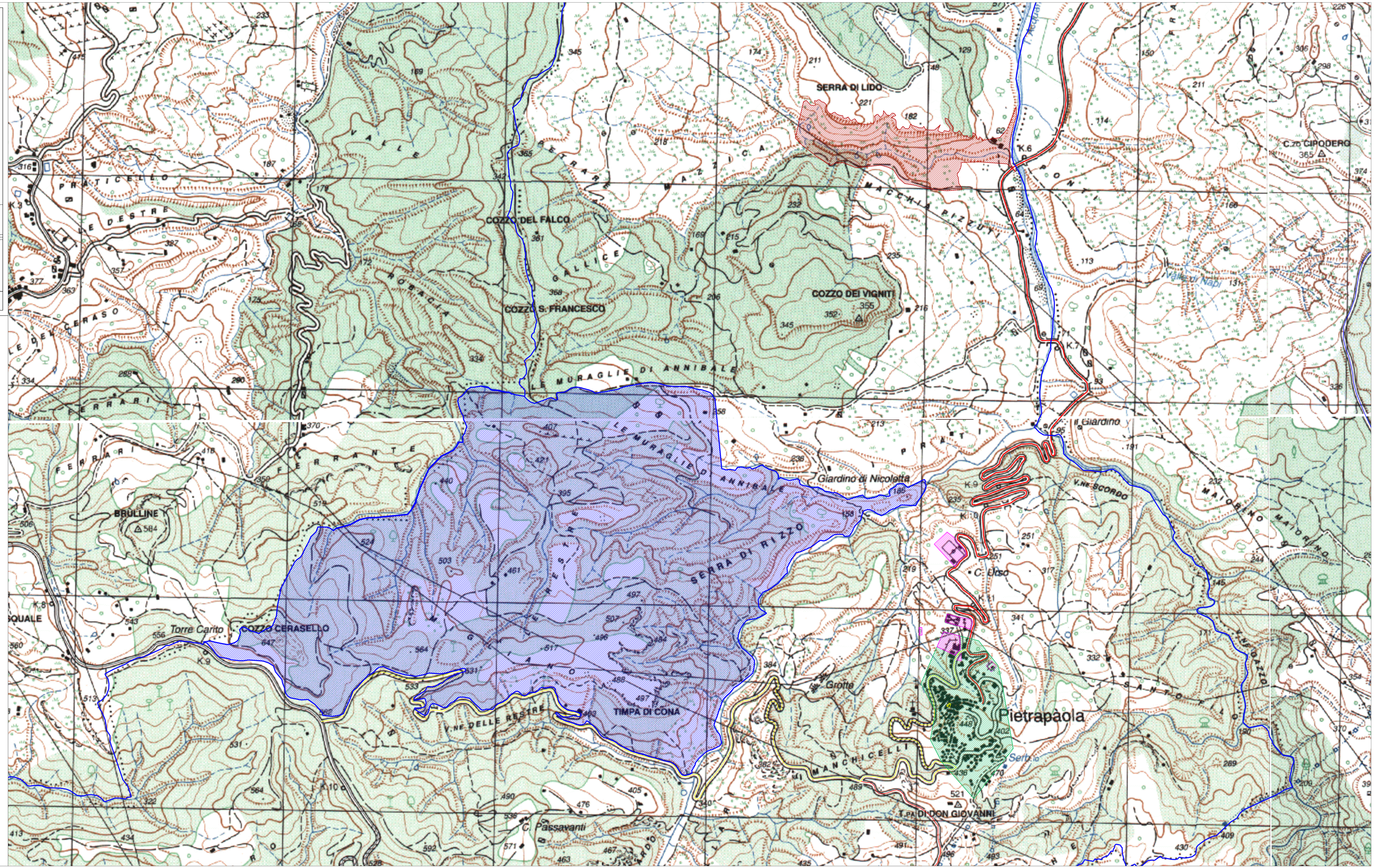
- Area residenziale
- Area turistico - residenziale
- Servizi ed attrezzature pubbliche o di uso pubblico
- Edifici ecclesiastici ed aree pertinenze
- Area archeologica
- Area sorgenti sulfuree