COMUNE DI PIETRAPAOLA
Provincia di Cosenza

PIANO STRUTTURALE COMUNALE
LEGGE URBANISTICA 16 APRILE 2002 N°19

Committente:COMUNE DI PIETRAPAOLA

TAV. c6:
Modello futuro: Perimetrazione U.T.O.E. (Capoluogo-zona Archeologica - zona Termale)
Data 02/09/2009 Scala: 1:5.000

Sindaco GIANDOMENICO VENTURA	I Progettisti
Segretario Comunale Dott. FILIPPO ARCURI	Dott. Ing. CARLO FELICE
Responsabile del Procedimento Geom. AURELIO CESARIO	Dott. Arch.FILOMENA GAROFALO

Adottato dal Consiglio Comunale con delibera n.20 del 04/12/2008
Approvato dal Consiglio Comunale con delibera n.13 del16/06/2011

LEGENDA
ATTREZZATURE E SERVIZI

DI PROGETTO		ESISTENTI
	CHIESE	
	AMBULATORIO	
	MUNICIPIO	
	POSTE	
	STAZIONE SERV	
	PARCHEGGI	
	VERDE ATTREZZATO	
	CAB. TRASF.	
	IMP. SOLLEVAMENTO	
	DEPURATORE	
	POMPAGGIO METANO	
	SCUOLA MATERNA	
	SCUOLA ELEMENTARE	
	SCUOLA MEDIA	
	CAMPEGGIO	
	VILLAGGI TURISTICI	
	HOTEL	
	RISTORANTI	
	MERCATO SETTIMAN.	
	RESTI ARCHEOLOGICI	
	FERMATE AUTOBUS	
	IMPIANTI SPORTIVI	

LEGENDA
ZONE OMOGENEE

- TU1 Ambito di tutela e conservazione del patrimonio storico
- TU2 - Ambito urbanizzato con elevata dotazione di infrastrutture primarie e secondarie
- TU3 - Ambito urbanizzato con elevata dotazione di infrastrutture primarie e secondarie - Ed. Ec. e Pop.
- F Infrastrutture ed attrezzature pubbliche - Servizi generali
- F1 Infrastrutture ed attrezzature pubbliche - Istruzione
- F2 Infrastrutture ed attrezzature pubbliche - verde pubblico attrezzato per lo sport ed il tempo libero
- F3 Infrastrutture ed attrezzature pubbliche - Impianti Sportivi
- F4 Autoparco e magazzino ufficio manutentivo
- F5 Infrastrutture ed attrezzature pubbliche - Aree di Sosta
- F6 Infrastrutture ed attrezzature pubbliche - Cimitero
- F7 Infrastrutture ed attrezzature pubbliche - Depuratore
- F8 Infrastrutture ed attrezzature pubbliche - Servizi Parco Termale
- PA Parco Archeologico
- PT Parco Termale
- E Zona Agricola
- AR1 Area rispetto depuratore
- AR3 Area rispetto cimitero
- Nec - Localizzazione necropoli (Città Brugliatura) relativa al complesso archeologico fortificato località Muraglie - Caravello
- SF - Localizzazione sorgenti sulfuree

VIABILITA'
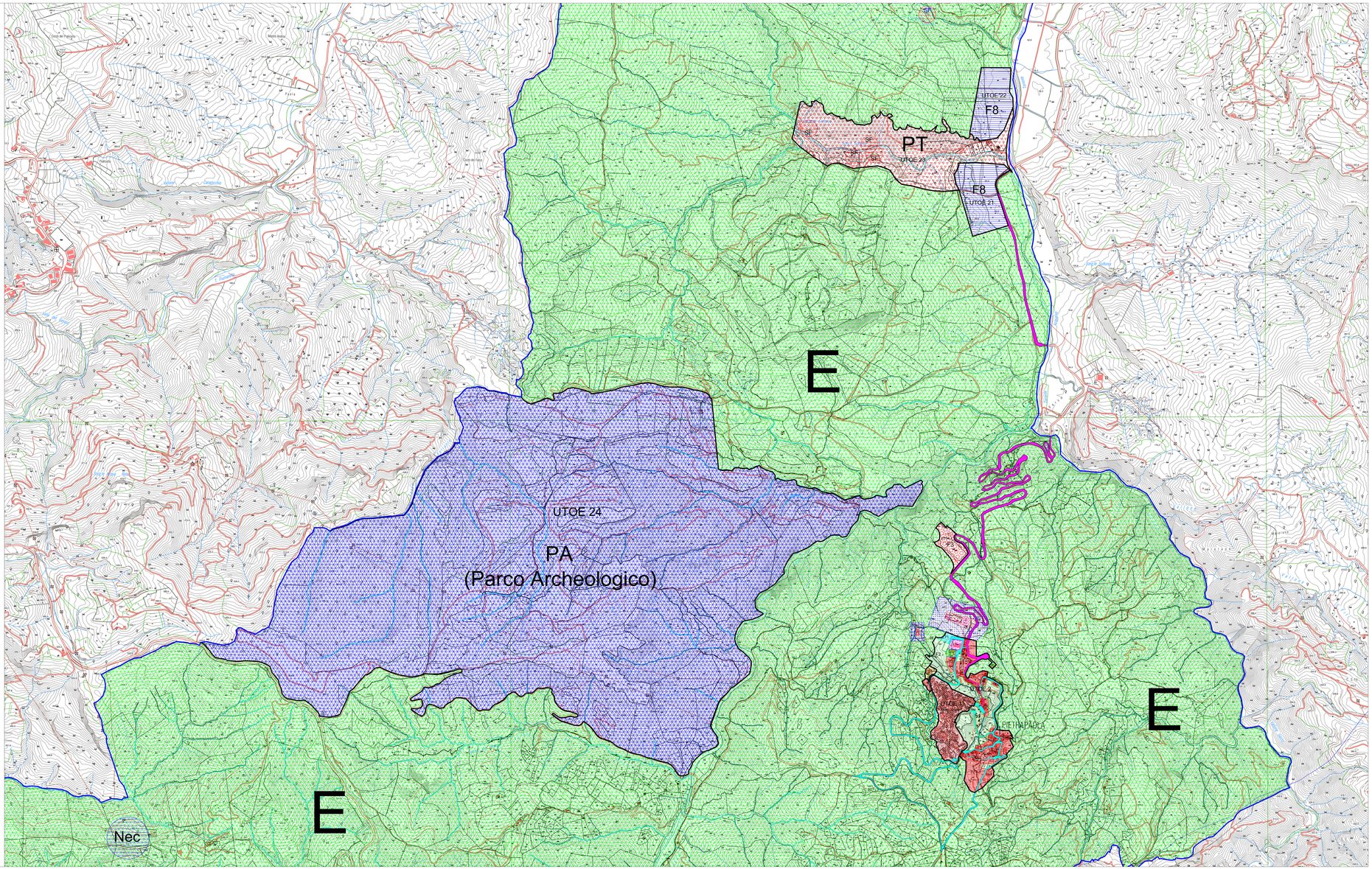
- STRADA PROVINCIALE PER PIETRAPAOLA
- VIABILITA' URBANA E RURALE
- CONFINE COMUNALE